

AnalizaWsk243

Dodatkowa analiza wskaźnika z art. 243

na podstawie:

prawa strona wzoru	wykonanie	wykonanie
	n-3	n-2
	2010	2011
[1a] Dochody bieżące [Db]	9 215 499,37	9 631 757,05
[1c] + ze sprzedaży majątku [Sm]	440 678,57	189 659,99
[24] - Wydatki bieżące [Wb]	9 985 280,94	10 786 826,79
[Db + Sm - Wb]	-329 103,00	-965 409,75
[1] Dochody ogółem [D]	9 656 697,34	11 425 710,94
wsk.jednoroczny [Db + Sm - Wb] / [D]	-3,41%	-8,45%
(Suma wsk. z 3 poprzednich lat) / 3		x

wskaźni

wskaźnik obliczony z wykonaniem za rok N-1 (ze sprawozdań) zamiast p

lewa strona wzoru

	ro
[7a] spłata [R]	
[7b1] odsetki [O]	
[2c] zobowiązania z tytułu poręczeń [O]	
spłata + odsetki+zobowiązania z tytułu poręczeń [R+O]	
[1] dochody ogółem [D]	
wskaźnik z roku bieżącego spłata + odsetki/dochody [R+O]/[D] (bez wyłączeń)	
zgodność z relacją art. 243 ust. 1 (bez wyłączeń)	›
[7a1] + [2d] łączna kwota wyłączeń z art. 243 ust. 3 przypadająca na dany rok budżetowy	
spłata + odsetk - wyłączenia [[R+O] - wyłączenia]	
wskaźnik z roku bieżącego: [R + O - wyłączenia] / [D] (z wyłączeniem spłat)	
zgodność z relacją art. 243 (z wyłączeniami)	

Analiza Wsk243

Dodatkowa analiza wskaźnika z art. 243

na podstawie:

prawa strona wzoru	plan	wykonanie
	n-1	4kw
	2012	2012
[1a] Dochody bieżące [Db]	10 963 876,09	0,00
[1c] + ze sprzedaży majątku [Sm]	1 058 189,21	0,00
[24] - Wydatki bieżące [Wb]	11 810 884,09	0,00
[Db + Sm - Wb]	211 181,21	0,00
[1] Dochody ogółem [D]	13 755 534,24	0,00
wsk.jednoroczny [Db + Sm - Wb] / [D]	1,54%	0,00%
(Suma wsk. z 3 poprzednich lat) / 3		

Wskazniki wg WPF JST

wskaźnik obliczony z wykonaniem za r.dan na III kw N-1

lewa strona wzoru

	Wsk
[7a] spłata [R]	
[7b1] odsetki [O]	
[2c] zobowiązania z tytułu poręczeń [O]	
spłata + odsetki+zobowiązania z tytułu poręczeń [R+O]	
[1] dochody ogółem [D]	
wskaźnik z roku bieżącego spłata + odsetki/dochody [R+O]/[D] (bez wyłączeń)	
zgodność z relacją art. 243 ust. 1 (bez wyłączeń)	
[7a1] + [2d] łączna kwota wyłączeń z art. 243 ust. 3 przypadająca na dany rok budżetowy	
spłata + odsetk - wyłączenia [[R+O] - wyłączenia]	
wskaźnik z roku bieżącego: [R + O - wyłączenia] / [D] (z wyłączeniem spłat)	
zgodność z relacją art. 243 (z wyłączeniami)	

Analiza Wsk243

Dodatkowa analiza wskaźnika z art. 243

na podstawie:

prawa strona wzoru

	2013	2014
[1a] Dochody bieżące [Db]	12 154 535,72	16 119 364,00
[1c] + ze sprzedaży majątku [Sm]	2 220 000,00	890 125,60
[24] - Wydatki bieżące [Wb]	11 076 535,72	10 280 307,00
[Db + Sm - Wb]	3 298 000,00	6 729 182,60
[1] Dochody ogółem [D]	0,00	17 155 474,00
wsk.jednoroczny [Db + Sm - Wb] / [D]	0,00%	39,22%
(Suma wsk. z 3 poprzednich lat) / 3	-3,44%	-2,30%
wskaźnik obliczony z wykonaniem za rok 2014	-3,44%	5,02%
wskaźnik obliczony z wykonaniem za rok 2013	-3,95%	-2,82%

lewa strona wzoru

	2012	2013
[7a] spłata [R]	518 592,00	448 596,00
[7b1] odsetki [O]	326 717,00	300 682,00
[2c] zobowiązania z tytułu poręczeń [O]	0,00	0,00
spłata + odsetki+zobowiązania z tytułu poręczeń [R+O]	845 309,00	749 278,00
[1] dochody ogółem [D]	0,00	17 155 474,00
wskaźnik z roku bieżącego spłata + odsetki/dochody [R+O]/[D] (bez wyłączeń)	0,00%	4,37%
zgodność z relacją art. 243 ust. 1 (bez wyłączeń)	NIE ZGODNE	NIE ZGODNE
[7a1] + [2d] łączna kwota wyłączeń z art. 243 ust. 3 przypadająca na dany rok budżetowy	0,00	0,00
spłata + odsetk - wyłączenia [[R+O] - wyłączenia]	845 309,00	749 278,00
wskaźnik z roku bieżącego: [R + O - wyłączenia] / [D] (z wyłączeniem spłat)	0,00%	4,37%
zgodność z relacją art. 243 (z wyłączeniami)	NIE ZGODNE	NIE ZGODNE

AnalizaWsk243

Dodatkowa analiza wskaźnika z art. 243

na podstawie:

prawa strona wzoru

	2015	2016
[1a] Dochody bieżące [Db]	10 870 829,00	11 379 740,00
[1c] + ze sprzedaży majątku [Sm]	1 000 000,00	1 000 000,00
[24] - Wydatki bieżące [Wb]	10 505 250,00	10 681 043,00
[Db + Sm - Wb]	1 365 579,00	1 698 697,00
[1] Dochody ogółem [D]	11 906 939,00	12 415 850,00
wsk.jednoroczny [Db + Sm - Wb] / [D]	11,47%	13,68%
(Suma wsk. z 3 poprzednich lat) / 3	13,59%	16,90%
	20,91%	
wskaźnik obliczony z wykonaniem za rok	13,07%	

lewa strona wzoru

	2014	2015
[7a] spłata [R]	677 196,00	617 796,00
[7b1] odsetki [O]	276 134,00	248 104,00
[2c] zobowiązania z tytułu poręczeń [O]	0,00	0,00
spłata + odsetki+zobowiązania z tytułu poręczeń [R+O]	953 330,00	865 900,00
[1] dochody ogółem [D]	11 906 939,00	12 415 850,00
wskaźnik z roku bieżącego spłata + odsetki/dochody [R+O]/[D] (bez wyłączeń)	8,01%	6,97%
zgodność z relacją art. 243 ust. 1 (bez wyłączeń)	ZGODNE	ZGODNE
[7a1] + [2d] łączna kwota wyłączeń z art. 243 ust. 3 przypadająca na dany rok budżetowy	0,00	0,00
spłata + odsetk - wyłączenia [[R+O] - wyłączenia]	953 330,00	865 900,00
wskaźnik z roku bieżącego: [R + O - wyłączenia] / [D] (z wyłączeniem spłat)	8,01%	6,97%
zgodność z relacją art. 243 (z wyłączeniami)	ZGODNE	ZGODNE

AnalizaWsk243

Dodatkowa analiza wskaźnika z art. 243

na podstawie:

prawa strona wzoru

	2017	2018
[1a] Dochody bieżące [Db]	11 731 189,00	11 920 959,00
[1c] + ze sprzedaży majątku [Sm]	300 000,00	300 000,00
[24] - Wydatki bieżące [Wb]	10 904 958,00	11 074 969,00
[Db + Sm - Wb]	1 126 231,00	1 145 990,00
[1] Dochody ogółem [D]	12 067 299,00	12 257 069,00
wsk.jednoroczny [Db + Sm - Wb] / [D]	9,33%	9,35%
(Suma wsk. z 3 poprzednich lat) / 3	21,46%	11,49%

wskaźnik obliczony z wykonaniem za rok

lewa strona wzoru

	2016	2017
[7a] spłata [R]	717 796,00	717 812,00
[7b1] odsetki [O]	211 196,00	168 395,00
[2c] zobowiązania z tytułu poręczeń [O]	0,00	0,00
spłata + odsetki+zobowiązania z tytułu poręczeń [R+O]	928 992,00	886 207,00
[1] dochody ogółem [D]	12 067 299,00	12 257 069,00
wskaźnik z roku bieżącego spłata + odsetki/dochody [R+O]/[D] (bez wyłączeń)	7,70%	7,23%
zgodność z relacją art. 243 ust. 1 (bez wyłączeń)	ZGODNE	ZGODNE
[7a1] + [2d] łączna kwota wyłączeń z art. 243 ust. 3 przypadająca na dany rok budżetowy	0,00	0,00
spłata + odsetk - wyłączenia [[R+O] - wyłączenia]	928 992,00	886 207,00
wskaźnik z roku bieżącego: [R + O - wyłączenia] / [D] (z wyłączeniem spłat)	7,70%	7,23%
zgodność z relacją art. 243 (z wyłączeniami)	ZGODNE	ZGODNE

AnalizaWsk243

Dodatkowa analiza wskaźnika z art. 243

na podstawie:

prawa strona wzoru

	2019	2020
[1a] Dochody bieżące [Db]	12 163 833,00	12 426 256,00
[1c] + ze sprzedaży majątku [Sm]	300 000,00	300 000,00
[24] - Wydatki bieżące [Wb]	11 304 963,00	11 541 848,00
[Db + Sm - Wb]	1 158 870,00	1 184 408,00
[1] Dochody ogółem [D]	12 499 943,00	12 762 366,00
wsk.jednoroczny [Db + Sm - Wb] / [D]	9,27%	9,28%
(Suma wsk. z 3 poprzednich lat) / 3	10,79%	9,32%

wskaźnik obliczony z wykonaniem za rok

lewa strona wzoru

	2018	2019
[7a] spłata [R]	706 132,00	706 132,00
[7b1] odsetki [O]	125 725,00	83 129,00
[2c] zobowiązania z tytułu poręczeń [O]	0,00	0,00
spłata + odsetki+zobowiązania z tytułu poręczeń [R+O]	831 857,00	789 261,00
[1] dochody ogółem [D]	12 499 943,00	12 762 366,00
wskaźnik z roku bieżącego spłata + odsetki/dochody [R+O]/[D] (bez wyłączeń)	6,65%	6,18%
zgodność z relacją art. 243 ust. 1 (bez wyłączeń)	ZGODNE	ZGODNE
[7a1] + [2d] łączna kwota wyłączeń z art. 243 ust. 3 przypadająca na dany rok budżetowy	0,00	0,00
spłata + odsetk - wyłączenia [[R+O] - wyłączenia]	831 857,00	789 261,00
wskaźnik z roku bieżącego: [R + O - wyłączenia] / [D] (z wyłączeniem spłat)	6,65%	6,18%
zgodność z relacją art. 243 (z wyłączeniami)	ZGODNE	ZGODNE

AnalizaWsk243

Dodatkowa analiza wskaźnika z art. 243

na podstawie:

prawa strona wzoru

	2021	2022
[1a] Dochody bieżące [Db]	12 614 986,00	#ODWOŁANIE
[1c] + ze sprzedaży majątku [Sm]	300 000,00	#ODWOŁANIE
[24] - Wydatki bieżące [Wb]	11 786 048,00	#ODWOŁANIE
[Db + Sm - Wb]	1 128 938,00	#ODWOŁANIE
[1] Dochody ogółem [D]	12 951 096,00	#ODWOŁANIE
wsk.jednoroczny [Db + Sm - Wb] / [D]	8,72%	#ODWOŁANIE
(Suma wsk. z 3 poprzednich lat) / 3	9,30%	9,09%

wskaźnik obliczony z wykonaniem za r

lewa strona wzoru

	2020	2021
[7a] spłata [R]	654 284,00	#ODWOŁANIE
[7b1] odsetki [O]	40 861,00	#ODWOŁANIE
[2c] zobowiązania z tytułu poręczeń [O]	0,00	#ODWOŁANIE
spłata + odsetki+zobowiązania z tytułu poręczeń [R+O]	695 145,00	#ODWOŁANIE
[1] dochody ogółem [D]	12 951 096,00	#ODWOŁANIE
wskaźnik z roku bieżącego spłata + odsetki/dochody [R+O]/[D] (bez wyłączeń)	5,37%	#ODWOŁANIE
zgodność z relacją art. 243 ust. 1 (bez wyłączeń)	ZGODNE	#ODWOŁANIE
[7a1] + [2d] łączna kwota wyłączeń z art. 243 ust. 3 przypadająca na dany rok budżetowy	0,00	#ODWOŁANIE
spłata + odsetk - wyłączenia [[R+O] - wyłączenia]	695 145,00	#ODWOŁANIE
wskaźnik z roku bieżącego: [R + O - wyłączenia] / [D] (z wyłączeniem spłat)	5,37%	#ODWOŁANIE
zgodność z relacją art. 243 (z wyłączeniami)	ZGODNE	#ODWOŁANIE

AnalizaWsk243

Dodatkowa analiza wskaźnika z art. 243

na podstawie:

prawa strona wzoru

	2023	2024
[1a] Dochody bieżące [Db]	#ODWOŁANIE	#ODWOŁANIE
[1c] + ze sprzedaży majątku [Sm]	#ODWOŁANIE	#ODWOŁANIE
[24] - Wydatki bieżące [Wb]	#ODWOŁANIE	#ODWOŁANIE
[Db + Sm - Wb]	#ODWOŁANIE	#ODWOŁANIE
[1] Dochody ogółem [D]	#ODWOŁANIE	#ODWOŁANIE
wsk.jednoroczny [Db + Sm - Wb] / [D]	#ODWOŁANIE	#ODWOŁANIE
(Suma wsk. z 3 poprzednich lat) / 3	#ODWOŁANIE	#ODWOŁANIE

wskaźnik obliczony z wykonaniem za r

lewa strona wzoru

	2022	2023
[7a] spłata [R]	#ODWOŁANIE	#ODWOŁANIE
[7b1] odsetki [O]	#ODWOŁANIE	#ODWOŁANIE
[2c] zobowiązania z tytułu poręczeń [O]	#ODWOŁANIE	#ODWOŁANIE
spłata + odsetki+zobowiązania z tytułu poręczeń [R+O]	#ODWOŁANIE	#ODWOŁANIE
[1] dochody ogółem [D]	#ODWOŁANIE	#ODWOŁANIE
wskaźnik z roku bieżącego spłata + odsetki/dochody [R+O]/[D] (bez wyłączeń)	#ODWOŁANIE	#ODWOŁANIE
zgodność z relacją art. 243 ust. 1 (bez wyłączeń)	#ODWOŁANIE	#ODWOŁANIE
[7a1] + [2d] łączna kwota wyłączeń z art. 243 ust. 3 przypadająca na dany rok budżetowy	#ODWOŁANIE	#ODWOŁANIE
spłata + odsetk - wyłączenia [[R+O] - wyłączenia]	#ODWOŁANIE	#ODWOŁANIE
wskaźnik z roku bieżącego: [R + O - wyłączenia] / [D] (z wyłączeniem spłat)	#ODWOŁANIE	#ODWOŁANIE
zgodność z relacją art. 243 (z wyłączeniami)	#ODWOŁANIE	#ODWOŁANIE

Dodatkowa analiza wskaźnika z art. 243

na podstawie:

prawa strona wzoru

	2025	2026
[1a] Dochody bieżące [Db]	#ODWOŁANIE	#ODWOŁANIE
[1c] + ze sprzedaży majątku [Sm]	#ODWOŁANIE	#ODWOŁANIE
[24] - Wydatki bieżące [Wb]	#ODWOŁANIE	#ODWOŁANIE
[Db + Sm - Wb]	#ODWOŁANIE	#ODWOŁANIE
[1] Dochody ogółem [D]	#ODWOŁANIE	#ODWOŁANIE
wsk.jednoroczny [Db + Sm - Wb] / [D]	#ODWOŁANIE	#ODWOŁANIE
(Suma wsk. z 3 poprzednich lat) / 3	#ODWOŁANIE	#ODWOŁANIE

wskaźnik obliczony z wykonaniem za r

lewa strona wzoru

	2024	2025
[7a] spłata [R]	#ODWOŁANIE	#ODWOŁANIE
[7b1] odsetki [O]	#ODWOŁANIE	#ODWOŁANIE
[2c] zobowiązania z tytułu poręczeń [O]	#ODWOŁANIE	#ODWOŁANIE
spłata + odsetki+zobowiązania z tytułu poręczeń [R+O]	#ODWOŁANIE	#ODWOŁANIE
[1] dochody ogółem [D]	#ODWOŁANIE	#ODWOŁANIE
wskaźnik z roku bieżącego spłata + odsetki/dochody [R+O]/[D] (bez wyłączeń)	#ODWOŁANIE	#ODWOŁANIE
zgodność z relacją art. 243 ust. 1 (bez wyłączeń)	#ODWOŁANIE	#ODWOŁANIE
[7a1] + [2d] łączna kwota wyłączeń z art. 243 ust. 3 przypadająca na dany rok budżetowy	#ODWOŁANIE	#ODWOŁANIE
spłata + odsetk - wyłączenia [[R+O] - wyłączenia]	#ODWOŁANIE	#ODWOŁANIE
wskaźnik z roku bieżącego: [R + O - wyłączenia] / [D] (z wyłączeniem spłat)	#ODWOŁANIE	#ODWOŁANIE
zgodność z relacją art. 243 (z wyłączeniami)	#ODWOŁANIE	#ODWOŁANIE

AnalizaWsk243

Dodatkowa analiza wskaźnika z art. 243

na podstawie:

prawa strona wzoru

	2027	2028
[1a] Dochody bieżące [Db]	#ODWOŁANIE	#ODWOŁANIE
[1c] + ze sprzedaży majątku [Sm]	#ODWOŁANIE	#ODWOŁANIE
[24] - Wydatki bieżące [Wb]	#ODWOŁANIE	#ODWOŁANIE
[Db + Sm - Wb]	#ODWOŁANIE	#ODWOŁANIE
[1] Dochody ogółem [D]	#ODWOŁANIE	#ODWOŁANIE
wsk.jednoroczny [Db + Sm - Wb] / [D]	#ODWOŁANIE	#ODWOŁANIE
(Suma wsk. z 3 poprzednich lat) / 3	#ODWOŁANIE	#ODWOŁANIE

wskaźnik obliczony z wykonaniem za r

lewa strona wzoru

	2026	2027
[7a] spłata [R]	#ODWOŁANIE	#ODWOŁANIE
[7b1] odsetki [O]	#ODWOŁANIE	#ODWOŁANIE
[2c] zobowiązania z tytułu poręczeń [O]	#ODWOŁANIE	#ODWOŁANIE
spłata + odsetki+zobowiązania z tytułu poręczeń [R+O]	#ODWOŁANIE	#ODWOŁANIE
[1] dochody ogółem [D]	#ODWOŁANIE	#ODWOŁANIE
wskaźnik z roku bieżącego spłata + odsetki/dochody [R+O]/[D] (bez wyłączeń)	#ODWOŁANIE	#ODWOŁANIE
zgodność z relacją art. 243 ust. 1 (bez wyłączeń)	#ODWOŁANIE	#ODWOŁANIE
[7a1] + [2d] łączna kwota wyłączeń z art. 243 ust. 3 przypadająca na dany rok budżetowy	#ODWOŁANIE	#ODWOŁANIE
spłata + odsetk - wyłączenia [[R+O] - wyłączenia]	#ODWOŁANIE	#ODWOŁANIE
wskaźnik z roku bieżącego: [R + O - wyłączenia] / [D] (z wyłączeniem spłat)	#ODWOŁANIE	#ODWOŁANIE
zgodność z relacją art. 243 (z wyłączeniami)	#ODWOŁANIE	#ODWOŁANIE

AnalizaWsk243

Dodatkowa analiza wskaźnika z art. 243

na podstawie:

prawa strona wzoru

	2029	2030
[1a] Dochody bieżące [Db]	#ODWOŁANIE	#ODWOŁANIE
[1c] + ze sprzedaży majątku [Sm]	#ODWOŁANIE	#ODWOŁANIE
[24] - Wydatki bieżące [Wb]	#ODWOŁANIE	#ODWOŁANIE
[Db + Sm - Wb]	#ODWOŁANIE	#ODWOŁANIE
[1] Dochody ogółem [D]	#ODWOŁANIE	#ODWOŁANIE
wsk.jednoroczny [Db + Sm - Wb] / [D]	#ODWOŁANIE	#ODWOŁANIE
(Suma wsk. z 3 poprzednich lat) / 3	#ODWOŁANIE	#ODWOŁANIE

wskaźnik obliczony z wykonaniem za r

lewa strona wzoru

	2028	2029
[7a] spłata [R]	#ODWOŁANIE	#ODWOŁANIE
[7b1] odsetki [O]	#ODWOŁANIE	#ODWOŁANIE
[2c] zobowiązania z tytułu poręczeń [O]	#ODWOŁANIE	#ODWOŁANIE
spłata + odsetki+zobowiązania z tytułu poręczeń [R+O]	#ODWOŁANIE	#ODWOŁANIE
[1] dochody ogółem [D]	#ODWOŁANIE	#ODWOŁANIE
wskaźnik z roku bieżącego spłata + odsetki/dochody [R+O]/[D] (bez wyłączeń)	#ODWOŁANIE	#ODWOŁANIE
zgodność z relacją art. 243 ust. 1 (bez wyłączeń)	#ODWOŁANIE	#ODWOŁANIE
[7a1] + [2d] łączna kwota wyłączeń z art. 243 ust. 3 przypadająca na dany rok budżetowy	#ODWOŁANIE	#ODWOŁANIE
spłata + odsetk - wyłączenia [[R+O] - wyłączenia]	#ODWOŁANIE	#ODWOŁANIE
wskaźnik z roku bieżącego: [R + O - wyłączenia] / [D] (z wyłączeniem spłat)	#ODWOŁANIE	#ODWOŁANIE
zgodność z relacją art. 243 (z wyłączeniami)	#ODWOŁANIE	#ODWOŁANIE

AnalizaWsk243

Dodatkowa analiza wskaźnika z art. 243

na podstawie:

prawa strona wzoru

	2031	2032
[1a] Dochody bieżące [Db]	#ODWOŁANIE	#ODWOŁANIE
[1c] + ze sprzedaży majątku [Sm]	#ODWOŁANIE	#ODWOŁANIE
[24] - Wydatki bieżące [Wb]	#ODWOŁANIE	#ODWOŁANIE
[Db + Sm - Wb]	#ODWOŁANIE	#ODWOŁANIE
[1] Dochody ogółem [D]	#ODWOŁANIE	#ODWOŁANIE
wsk.jednoroczny [Db + Sm - Wb] / [D]	#ODWOŁANIE	#ODWOŁANIE
(Suma wsk. z 3 poprzednich lat) / 3	#ODWOŁANIE	#ODWOŁANIE

wskaźnik obliczony z wykonaniem za r

lewa strona wzoru

	2030	2031
[7a] spłata [R]	#ODWOŁANIE	#ODWOŁANIE
[7b1] odsetki [O]	#ODWOŁANIE	#ODWOŁANIE
[2c] zobowiązania z tytułu poręczeń [O]	#ODWOŁANIE	#ODWOŁANIE
spłata + odsetki+zobowiązania z tytułu poręczeń [R+O]	#ODWOŁANIE	#ODWOŁANIE
[1] dochody ogółem [D]	#ODWOŁANIE	#ODWOŁANIE
wskaźnik z roku bieżącego spłata + odsetki/dochody [R+O]/[D] (bez wyłączeń)	#ODWOŁANIE	#ODWOŁANIE
zgodność z relacją art. 243 ust. 1 (bez wyłączeń)	#ODWOŁANIE	#ODWOŁANIE
[7a1] + [2d] łączna kwota wyłączeń z art. 243 ust. 3 przypadająca na dany rok budżetowy	#ODWOŁANIE	#ODWOŁANIE
spłata + odsetk - wyłączenia [[R+O] - wyłączenia]	#ODWOŁANIE	#ODWOŁANIE
wskaźnik z roku bieżącego: [R + O - wyłączenia] / [D] (z wyłączeniem spłat)	#ODWOŁANIE	#ODWOŁANIE
zgodność z relacją art. 243 (z wyłączeniami)	#ODWOŁANIE	#ODWOŁANIE

AnalizaWsk243

Dodatkowa analiza wskaźnika z art. 243

na podstawie:

prawa strona wzoru

	2033	2034
[1a] Dochody bieżące [Db]	#ODWOŁANIE	#ODWOŁANIE
[1c] + ze sprzedaży majątku [Sm]	#ODWOŁANIE	#ODWOŁANIE
[24] - Wydatki bieżące [Wb]	#ODWOŁANIE	#ODWOŁANIE
[Db + Sm - Wb]	#ODWOŁANIE	#ODWOŁANIE
[1] Dochody ogółem [D]	#ODWOŁANIE	#ODWOŁANIE
wsk.jednoroczny [Db + Sm - Wb] / [D]	#ODWOŁANIE	#ODWOŁANIE
(Suma wsk. z 3 poprzednich lat) / 3	#ODWOŁANIE	#ODWOŁANIE

wskaźnik obliczony z wykonaniem za r

lewa strona wzoru

	2032	2033
[7a] spłata [R]	#ODWOŁANIE	#ODWOŁANIE
[7b1] odsetki [O]	#ODWOŁANIE	#ODWOŁANIE
[2c] zobowiązania z tytułu poręczeń [O]	#ODWOŁANIE	#ODWOŁANIE
spłata + odsetki+zobowiązania z tytułu poręczeń [R+O]	#ODWOŁANIE	#ODWOŁANIE
[1] dochody ogółem [D]	#ODWOŁANIE	#ODWOŁANIE
wskaźnik z roku bieżącego spłata + odsetki/dochody [R+O]/[D] (bez wyłączeń)	#ODWOŁANIE	#ODWOŁANIE
zgodność z relacją art. 243 ust. 1 (bez wyłączeń)	#ODWOŁANIE	#ODWOŁANIE
[7a1] + [2d] łączna kwota wyłączeń z art. 243 ust. 3 przypadająca na dany rok budżetowy	#ODWOŁANIE	#ODWOŁANIE
spłata + odsetk - wyłączenia [[R+O] - wyłączenia]	#ODWOŁANIE	#ODWOŁANIE
wskaźnik z roku bieżącego: [R + O - wyłączenia] / [D] (z wyłączeniem spłat)	#ODWOŁANIE	#ODWOŁANIE
zgodność z relacją art. 243 (z wyłączeniami)	#ODWOŁANIE	#ODWOŁANIE

AnalizaWsk243

Dodatkowa analiza wskaźnika z art. 243

na podstawie:

prawa strona wzoru

	2035	2036
[1a] Dochody bieżące [Db]	#ODWOŁANIE	#ODWOŁANIE
[1c] + ze sprzedaży majątku [Sm]	#ODWOŁANIE	#ODWOŁANIE
[24] - Wydatki bieżące [Wb]	#ODWOŁANIE	#ODWOŁANIE
[Db + Sm - Wb]	#ODWOŁANIE	#ODWOŁANIE
[1] Dochody ogółem [D]	#ODWOŁANIE	#ODWOŁANIE
wsk.jednoroczny [Db + Sm - Wb] / [D]	#ODWOŁANIE	#ODWOŁANIE
(Suma wsk. z 3 poprzednich lat) / 3	#ODWOŁANIE	#ODWOŁANIE

wskaźnik obliczony z wykonaniem za r

lewa strona wzoru

	2034	2035
[7a] spłata [R]	#ODWOŁANIE	#ODWOŁANIE
[7b1] odsetki [O]	#ODWOŁANIE	#ODWOŁANIE
[2c] zobowiązania z tytułu poręczeń [O]	#ODWOŁANIE	#ODWOŁANIE
spłata + odsetki+zobowiązania z tytułu poręczeń [R+O]	#ODWOŁANIE	#ODWOŁANIE
[1] dochody ogółem [D]	#ODWOŁANIE	#ODWOŁANIE
wskaźnik z roku bieżącego spłata + odsetki/dochody [R+O]/[D] (bez wyłączeń)	#ODWOŁANIE	#ODWOŁANIE
zgodność z relacją art. 243 ust. 1 (bez wyłączeń)	#ODWOŁANIE	#ODWOŁANIE
[7a1] + [2d] łączna kwota wyłączeń z art. 243 ust. 3 przypadająca na dany rok budżetowy	#ODWOŁANIE	#ODWOŁANIE
spłata + odsetk - wyłączenia [[R+O] - wyłączenia]	#ODWOŁANIE	#ODWOŁANIE
wskaźnik z roku bieżącego: [R + O - wyłączenia] / [D] (z wyłączeniem spłat)	#ODWOŁANIE	#ODWOŁANIE
zgodność z relacją art. 243 (z wyłączeniami)	#ODWOŁANIE	#ODWOŁANIE

AnalizaWsk243

Dodatkowa analiza wskaźnika z art. 243

na podstawie:

prawa strona wzoru

	2037	2038
[1a] Dochody bieżące [Db]	#ODWOŁANIE	#ODWOŁANIE
[1c] + ze sprzedaży majątku [Sm]	#ODWOŁANIE	#ODWOŁANIE
[24] - Wydatki bieżące [Wb]	#ODWOŁANIE	#ODWOŁANIE
[Db + Sm - Wb]	#ODWOŁANIE	#ODWOŁANIE
[1] Dochody ogółem [D]	#ODWOŁANIE	#ODWOŁANIE
wsk.jednoroczny [Db + Sm - Wb] / [D]	#ODWOŁANIE	#ODWOŁANIE
(Suma wsk. z 3 poprzednich lat) / 3	#ODWOŁANIE	#ODWOŁANIE

wskaźnik obliczony z wykonaniem za r

lewa strona wzoru

	2036	2037
[7a] spłata [R]	#ODWOŁANIE	#ODWOŁANIE
[7b1] odsetki [O]	#ODWOŁANIE	#ODWOŁANIE
[2c] zobowiązania z tytułu poręczeń [O]	#ODWOŁANIE	#ODWOŁANIE
spłata + odsetki+zobowiązania z tytułu poręczeń [R+O]	#ODWOŁANIE	#ODWOŁANIE
[1] dochody ogółem [D]	#ODWOŁANIE	#ODWOŁANIE
wskaźnik z roku bieżącego spłata + odsetki/dochody [R+O]/[D] (bez wyłączeń)	#ODWOŁANIE	#ODWOŁANIE
zgodność z relacją art. 243 ust. 1 (bez wyłączeń)	#ODWOŁANIE	#ODWOŁANIE
[7a1] + [2d] łączna kwota wyłączeń z art. 243 ust. 3 przypadająca na dany rok budżetowy	#ODWOŁANIE	#ODWOŁANIE
spłata + odsetk - wyłączenia [[R+O] - wyłączenia]	#ODWOŁANIE	#ODWOŁANIE
wskaźnik z roku bieżącego: [R + O - wyłączenia] / [D] (z wyłączeniem spłat)	#ODWOŁANIE	#ODWOŁANIE
zgodność z relacją art. 243 (z wyłączeniami)	#ODWOŁANIE	#ODWOŁANIE

Dodatkowa analiza wskaźnika z art. 243

na podstawie:

prawa strona wzoru

	2039	2040
[1a] Dochody bieżące [Db]	#ODWOŁANIE	#ODWOŁANIE
[1c] + ze sprzedaży majątku [Sm]	#ODWOŁANIE	#ODWOŁANIE
[24] - Wydatki bieżące [Wb]	#ODWOŁANIE	#ODWOŁANIE
[Db + Sm - Wb]	#ODWOŁANIE	#ODWOŁANIE
[1] Dochody ogółem [D]	#ODWOŁANIE	#ODWOŁANIE
wsk.jednoroczny [Db + Sm - Wb] / [D]	#ODWOŁANIE	#ODWOŁANIE
(Suma wsk. z 3 poprzednich lat) / 3	#ODWOŁANIE	#ODWOŁANIE

wskaźnik obliczony z wykonaniem za r

lewa strona wzoru

	2038	2039
[7a] spłata [R]	#ODWOŁANIE	#ODWOŁANIE
[7b1] odsetki [O]	#ODWOŁANIE	#ODWOŁANIE
[2c] zobowiązania z tytułu poręczeń [O]	#ODWOŁANIE	#ODWOŁANIE
spłata + odsetki+zobowiązania z tytułu poręczeń [R+O]	#ODWOŁANIE	#ODWOŁANIE
[1] dochody ogółem [D]	#ODWOŁANIE	#ODWOŁANIE
wskaźnik z roku bieżącego spłata + odsetki/dochody [R+O]/[D] (bez wyłączeń)	#ODWOŁANIE	#ODWOŁANIE
zgodność z relacją art. 243 ust. 1 (bez wyłączeń)	#ODWOŁANIE	#ODWOŁANIE
[7a1] + [2d] łączna kwota wyłączeń z art. 243 ust. 3 przypadająca na dany rok budżetowy	#ODWOŁANIE	#ODWOŁANIE
spłata + odsetk - wyłączenia [[R+O] - wyłączenia]	#ODWOŁANIE	#ODWOŁANIE
wskaźnik z roku bieżącego: [R + O - wyłączenia] / [D] (z wyłączeniem spłat)	#ODWOŁANIE	#ODWOŁANIE
zgodność z relacją art. 243 (z wyłączeniami)	#ODWOŁANIE	#ODWOŁANIE

Dodatkowa analiza wskaźnika z art. 243

na podstawie:

prawa strona wzoru

	2041	2042
[1a] Dochody bieżące [Db]	#ODWOŁANIE	#ODWOŁANIE
[1c] + ze sprzedaży majątku [Sm]	#ODWOŁANIE	#ODWOŁANIE
[24] - Wydatki bieżące [Wb]	#ODWOŁANIE	#ODWOŁANIE
[Db + Sm - Wb]	#ODWOŁANIE	#ODWOŁANIE
[1] Dochody ogółem [D]	#ODWOŁANIE	#ODWOŁANIE
wsk.jednoroczny [Db + Sm - Wb] / [D]	#ODWOŁANIE	#ODWOŁANIE
(Suma wsk. z 3 poprzednich lat) / 3	#ODWOŁANIE	#ODWOŁANIE

wskaźnik obliczony z wykonaniem za r

lewa strona wzoru

	2040	2041
[7a] spłata [R]	#ODWOŁANIE	#ODWOŁANIE
[7b1] odsetki [O]	#ODWOŁANIE	#ODWOŁANIE
[2c] zobowiązania z tytułu poręczeń [O]	#ODWOŁANIE	#ODWOŁANIE
spłata + odsetki+zobowiązania z tytułu poręczeń [R+O]	#ODWOŁANIE	#ODWOŁANIE
[1] dochody ogółem [D]	#ODWOŁANIE	#ODWOŁANIE
wskaźnik z roku bieżącego spłata + odsetki/dochody [R+O]/[D] (bez wyłączeń)	#ODWOŁANIE	#ODWOŁANIE
zgodność z relacją art. 243 ust. 1 (bez wyłączeń)	#ODWOŁANIE	#ODWOŁANIE
[7a1] + [2d] łączna kwota wyłączeń z art. 243 ust. 3 przypadająca na dany rok budżetowy	#ODWOŁANIE	#ODWOŁANIE
spłata + odsetk - wyłączenia [[R+O] - wyłączenia]	#ODWOŁANIE	#ODWOŁANIE
wskaźnik z roku bieżącego: [R + O - wyłączenia] / [D] (z wyłączeniem spłat)	#ODWOŁANIE	#ODWOŁANIE
zgodność z relacją art. 243 (z wyłączeniami)	#ODWOŁANIE	#ODWOŁANIE

Dodatkowa analiza wskaźnika z art. 243

na podstawie:

prawa strona wzoru

	2043
[1a] Dochody bieżące [Db]	#ODWOŁANIE
[1c] + ze sprzedaży majątku [Sm]	#ODWOŁANIE
[24] - Wydatki bieżące [Wb]	#ODWOŁANIE
[Db + Sm - Wb]	#ODWOŁANIE
[1] Dochody ogółem [D]	#ODWOŁANIE
wsk.jednoroczny [Db + Sm - Wb] / [D]	#ODWOŁANIE
(Suma wsk. z 3 poprzednich lat) / 3	#ODWOŁANIE

wskaźnik obliczony z wykonaniem za r

lewa strona wzoru

	2042
[7a] spłata [R]	#ODWOŁANIE
[7b1] odsetki [O]	#ODWOŁANIE
[2c] zobowiązania z tytułu poręczeń [O]	#ODWOŁANIE
spłata + odsetki+zobowiązania z tytułu poręczeń [R+O]	#ODWOŁANIE
[1] dochody ogółem [D]	#ODWOŁANIE
wskaźnik z roku bieżącego spłata + odsetki/dochody [R+O]/[D] (bez wyłączeń)	#ODWOŁANIE
zgodność z relacją art. 243 ust. 1 (bez wyłączeń)	#ODWOŁANIE
[7a1] + [2d] łączna kwota wyłączeń z art. 243 ust. 3 przypadająca na dany rok budżetowy	#ODWOŁANIE
spłata + odsetk - wyłączenia [[R+O] - wyłączenia]	#ODWOŁANIE
wskaźnik z roku bieżącego: [R + O - wyłączenia] / [D] (z wyłączeniem spłat)	#ODWOŁANIE
zgodność z relacją art. 243 (z wyłączeniami)	#ODWOŁANIE

Analiza graficzna danych z WPF

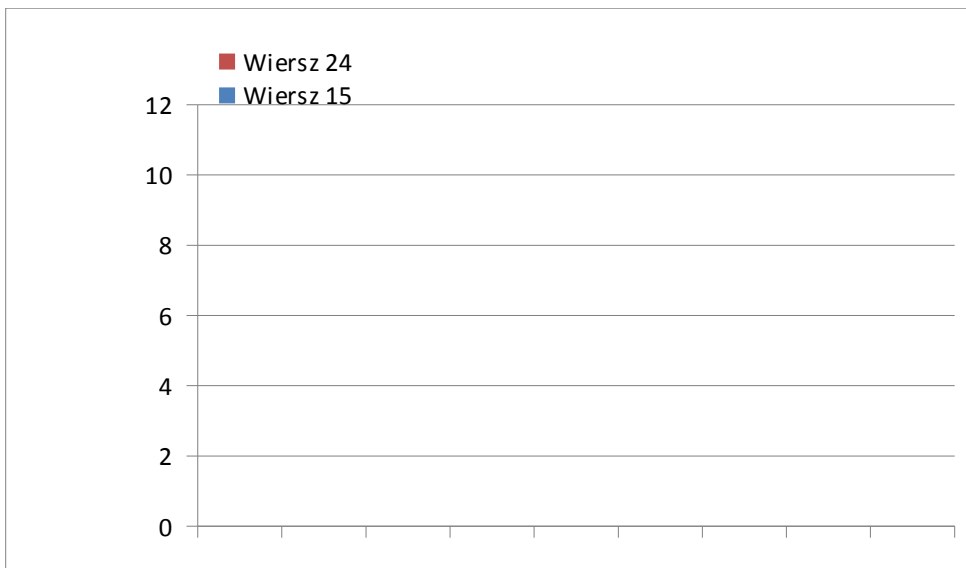
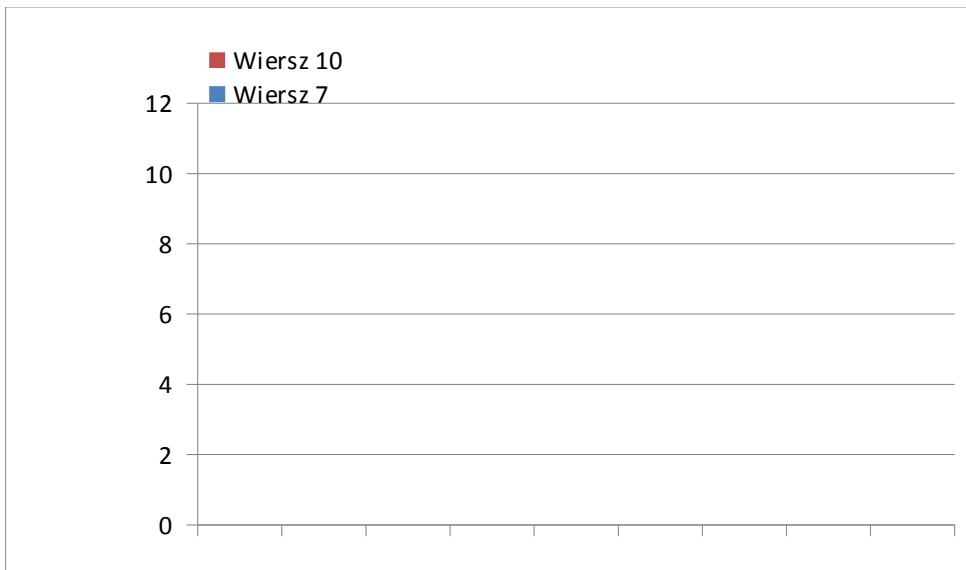

rysunki

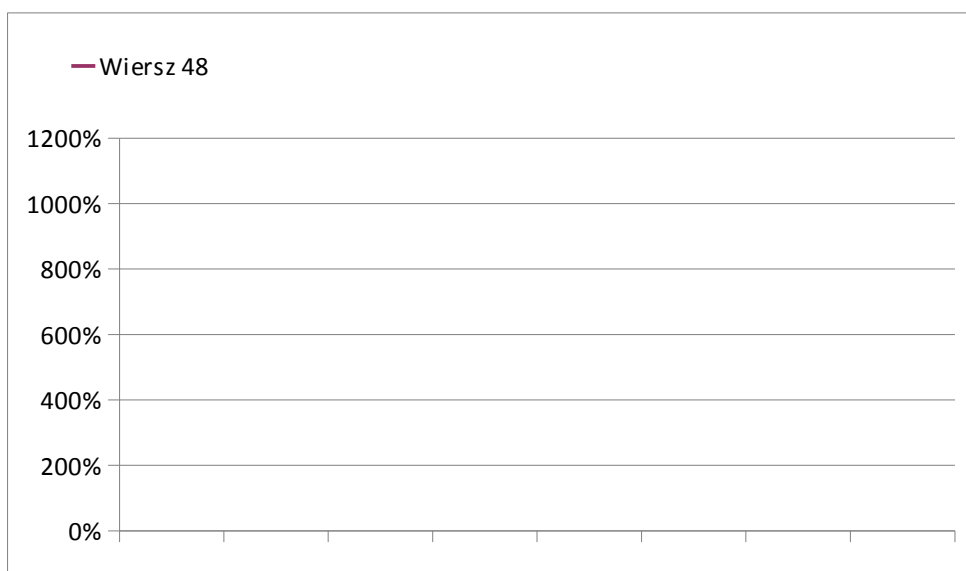
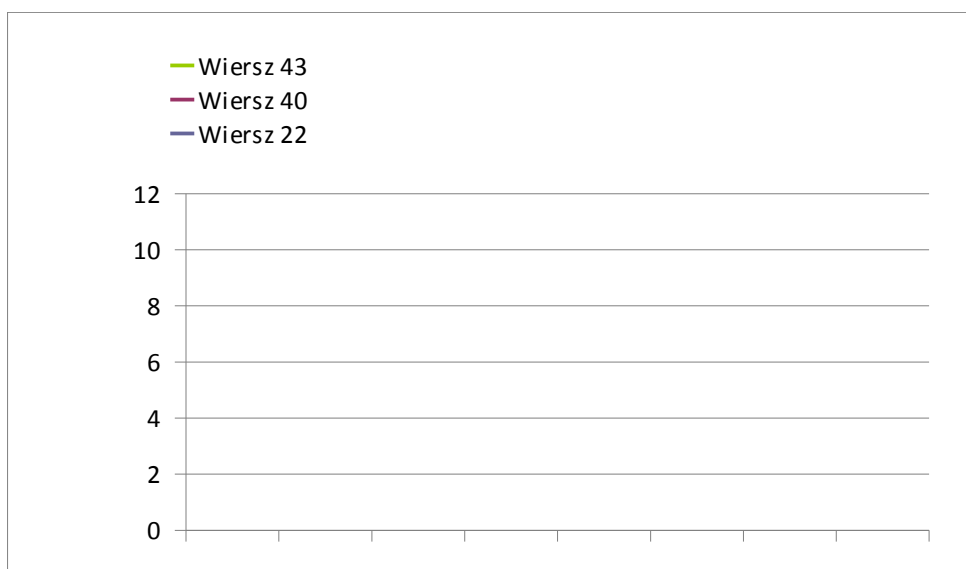
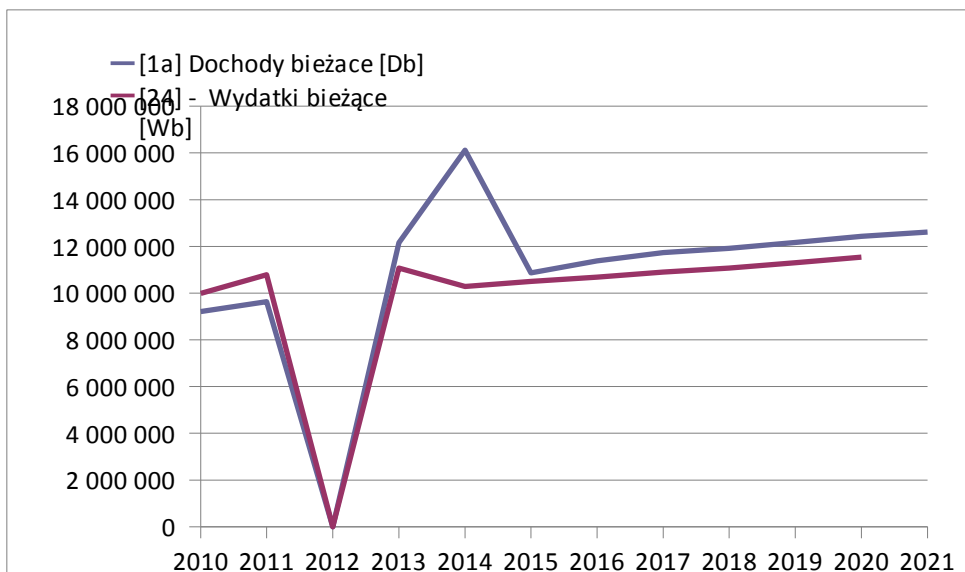

rysunki

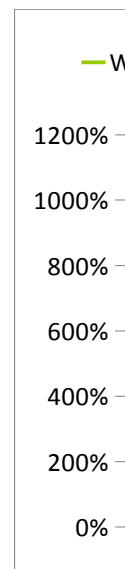
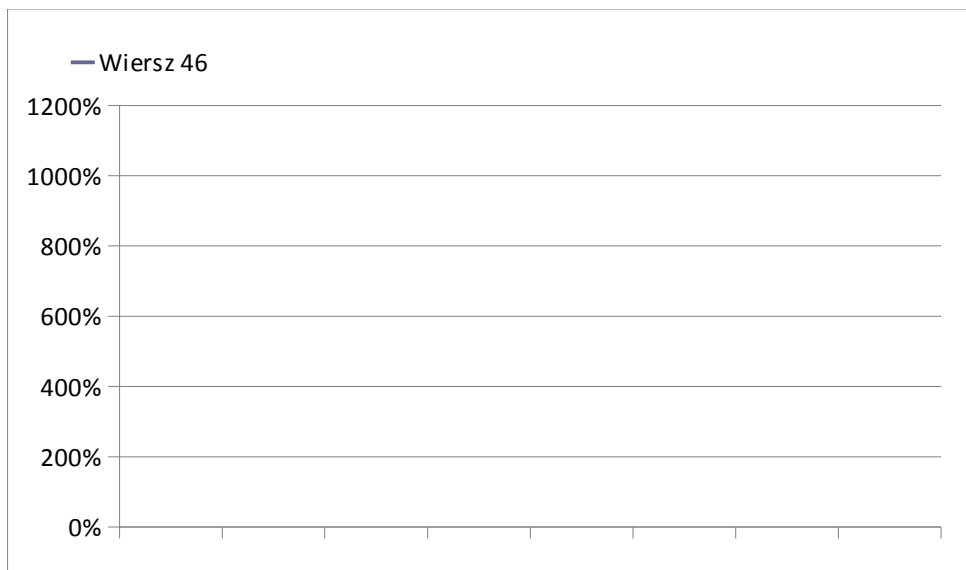

Rysunek z wskaźnikiem planistycznym

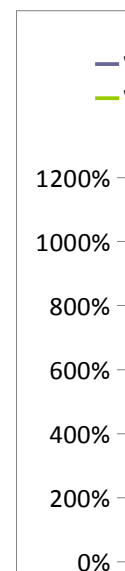
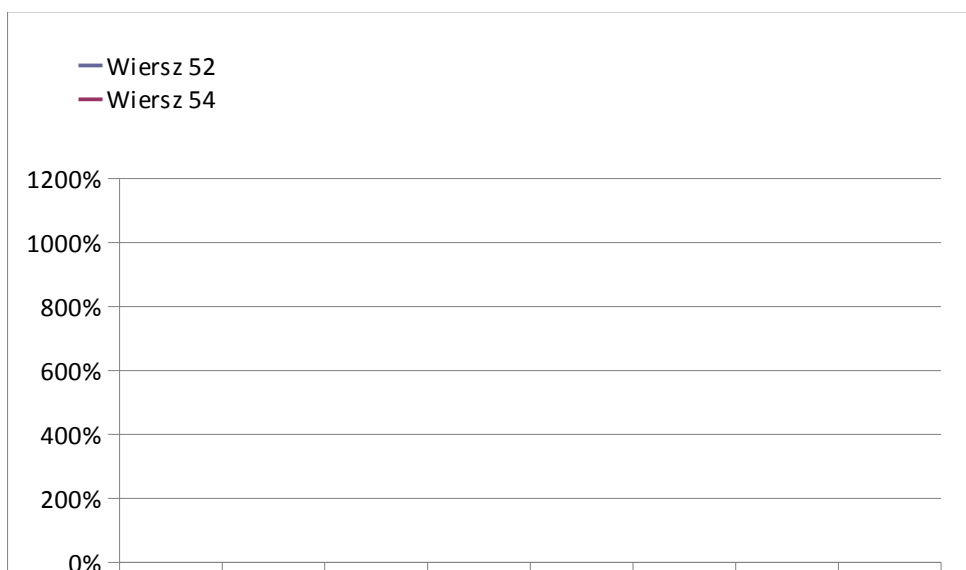

rysunki

Rysunek z wskaźnikiem wg wykonania



0

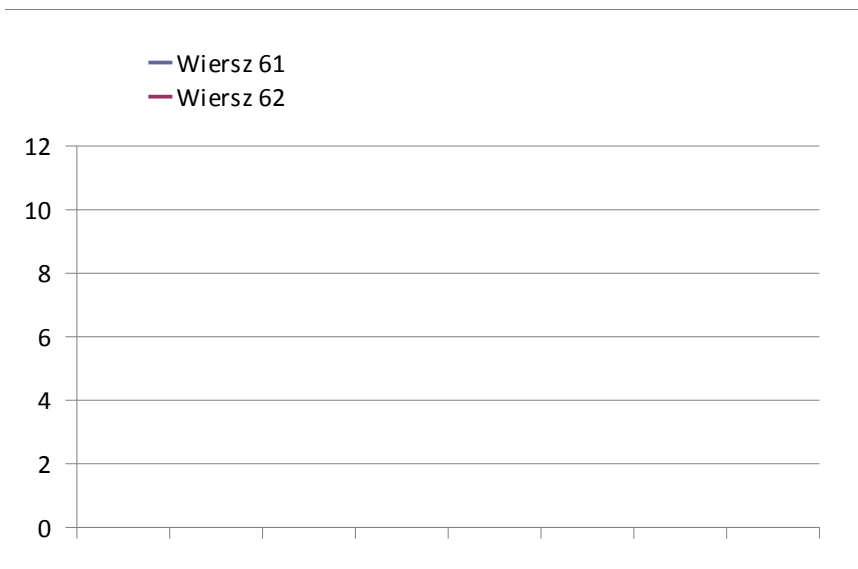
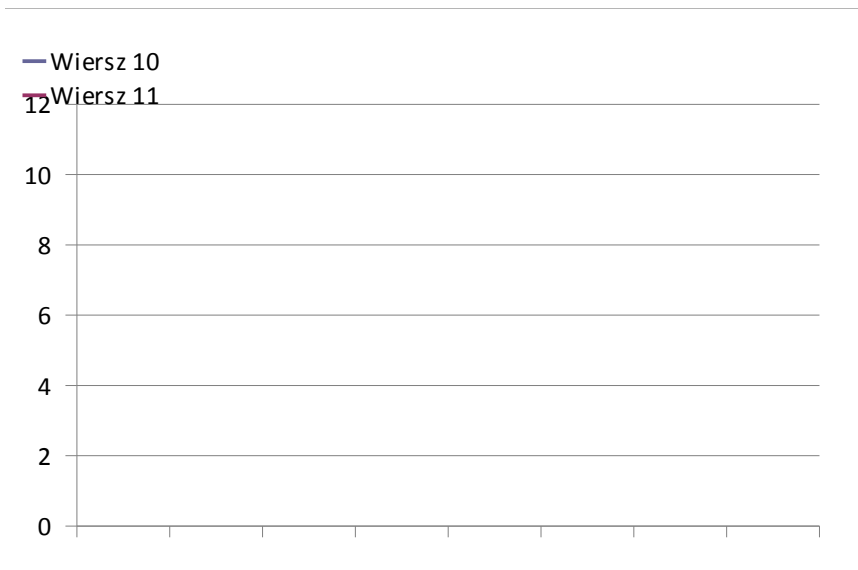

rysunki

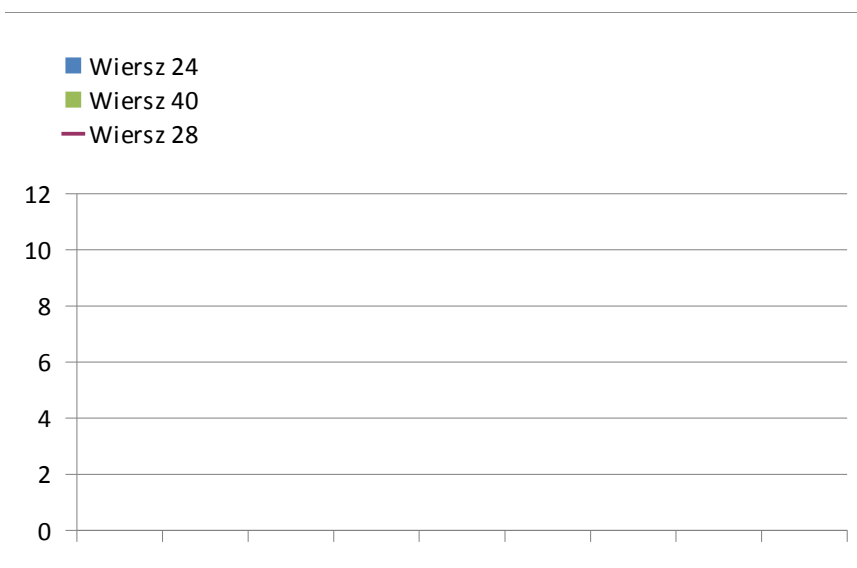
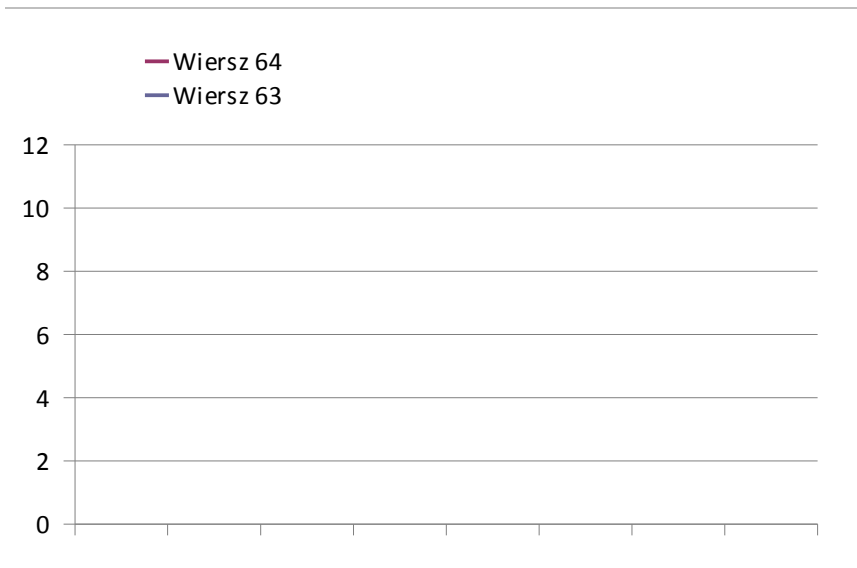

Wiersz 49



rysunki

Wiersz 47

A drawing area consisting of a vertical axis on the left and six horizontal lines. The vertical axis has tick marks at regular intervals. The horizontal lines are parallel to each other and to the vertical axis, creating a grid for drawing.

Rysunek z wskaźnikiem planistycznym

Wiersz 52

Wiersz 57

A drawing area consisting of a vertical axis on the left and six horizontal lines. The vertical axis has tick marks at regular intervals. The horizontal lines are parallel to each other and to the vertical axis, creating a grid for drawing.

rysunki

Rysunek z wskaźnikiem wg wykonania

Wiersz 53

Wiersz 57

Wieloletnia Prognoza Finansowa Gminy Smóldzino na lata 2013 - 2021. Załącznik Nr 1 do Uchwały Nr XXXV/273/2012 Rady Gminy Smóldzino z dnia 27

Lp.	Wyszczególnienie	2013	2014	2015	2016	2017	2018	2019	2020	2021
1.	Dochody ogółem	0,00	17 155 474,00	11 906 939,00	12 415 850,00	12 067 299,00	12 257 069,00	12 499 943,00	12 762 366,00	12 951 096,00
	Dochody bieżące	12 154 535,72	16 119 364,00	10 870 829,00	11 379 740,00	11 731 189,00	11 920 959,00	12 163 833,00	12 426 256,00	12 614 986,00
	środki na programy, projekty lub zadania finansowane z udziałem środków, o których mowa w art. 5 ust. 1 pkt 2 ustawy, w tym:	521 225,72	145 984,40	0,00	0,00	0,00	0,00	0,00	0,00	0,00
	środki określone w art. 5 ust. 1 pkt 2 ustawy	519 907,22	145 984,40	0,00	0,00	0,00	0,00	0,00	0,00	0,00
	dochody majątkowe, w tym:	2 859 459,97	1 036 110,00	1 036 110,00	1 036 110,00	336 110,00	336 110,00	336 110,00	336 110,00	336 110,00
	ze sprzedaży majątku	2 220 000,00	890 125,60	1 000 000,00	1 000 000,00	300 000,00	300 000,00	300 000,00	300 000,00	300 000,00
	środki na programy, projekty lub zadania finansowane z udziałem środków, o których mowa w art. 5 ust. 1 pkt 2, w tym:	621 959,97	145 984,40	0,00	0,00	0,00	0,00	0,00	0,00	0,00
	środki określone w art. 5 ust. 1 pkt 2 ustawy	466 469,97	145 984,00	0,00	0,00	0,00	0,00	0,00	0,00	0,00
2.	Wydatki ogółem	14 495 403,69	16 699 895,00	11 225 655,00	11 788 632,00	11 338 526,00	11 535 240,00	11 786 694,00	12 051 826,00	12 261 364,00
	Wydatki bieżące	11 076 535,72	10 280 307,00	10 505 250,00	10 681 043,00	10 904 958,00	11 074 969,00	11 304 963,00	11 541 848,00	11 786 048,00
	Wydatki bieżące (bez odsetek i prowizji od: kredytów i pożyczek oraz wyemitowanych papierów wartościowych), w tym:	10 749 818,72	9 979 625,00	10 229 116,00	10 432 939,00	10 693 762,00	10 906 574,00	11 179 238,00	11 458 719,00	11 745 187,00
	z tytułu poręczeń i gwarancji	0,00	0,00	0,00	0,00	0,00	0,00	0,00	0,00	0,00
	w tym: gwarancje i poręczenia podlegające wyłączeniu z limitów spłaty zobowiązań z art. 243 ufp/169 sufp	0,00	0,00	0,00	0,00	0,00	0,00	0,00	0,00	0,00
	na pokrycie ujemnego wyniku finansowego samodzielnego publicznego zakładu opieki zdrowotnej	0,00	0,00	0,00	0,00	0,00	0,00	0,00	0,00	0,00
	na projekty realizowane przy udziale środków, o których mowa w art. 5 ust. 1 pkt 2, w tym:	521 225,72	145 984,40	0,00	0,00	0,00	0,00	0,00	0,00	0,00
	finansowane środkami określonymi w art. 5 ust. 1 pkt 2 ustawy	519 907,22	145 984,40	0,00	0,00	0,00	0,00	0,00	0,00	0,00
	wydatki bieżące na obsługę długu, w tym:	326 717,00	300 682,00	276 134,00	248 104,00	211 196,00	168 395,00	125 725,00	83 129,00	40 861,00
	odsetki i dyskonto	326 717,00	300 682,00	276 134,00	248 104,00	211 196,00	168 395,00	125 725,00	83 129,00	40 861,00
	Wydatki majątkowe, w tym:	3 418 867,97	6 419 588,00	720 405,00	1 107 589,00	433 568,00	460 271,00	481 731,00	509 978,00	475 316,00
	na projekty realizowane przy udziale środków, o których mowa w art. 5 ust. 1 pkt 2, w tym:	621 959,97	0,00	0,00	0,00	0,00	0,00	0,00	0,00	0,00
	finansowane środkami określonymi w art. 5 ust. 1 pkt 2 ustawy	466 469,97	0,00	0,00	0,00	0,00	0,00	0,00	0,00	0,00
3.	Wynik budżetu	518 592,00	455 579,00	681 284,00	627 218,00	728 773,00	721 829,00	713 249,00	710 540,00	689 732,00
4.	Dochody bieżące - wydatki bieżące	1 078 000,00	5 839 057,00	365 579,00	698 697,00	826 231,00	845 990,00	858 870,00	884 408,00	828 938,00
	Dochody majątkowe - wydatki majątkowe	-559 408,00	-5 383 478,00	315 705,00	-71 479,00	-97 458,00	-124 161,00	-145 621,00	-173 868,00	-139 206,00
5.	Przychody budżetu	0,00	0,00	0,00	0,00	0,00	0,00	0,00	0,00	0,00
	Nadwyżka budżetowa z lat ubiegłych angażowana w budżecie roku bieżącego	0,00	0,00	0,00	0,00	0,00	0,00	0,00	0,00	0,00
	w tym: na pokrycie deficytu budżetu	0,00	0,00	0,00	0,00	0,00	0,00	0,00	0,00	0,00
	Wolne środki, o których mowa w art. 217 ust.2 pkt 6 ufp, angażowane w budżecie roku bieżącego	0,00	0,00	0,00	0,00	0,00	0,00	0,00	0,00	0,00
	w tym: na pokrycie deficytu budżetu	0,00	0,00	0,00	0,00	0,00	0,00	0,00	0,00	0,00
	Kredyty, pożyczki, sprzedaż papierów wartościowych	0,00	0,00	0,00	0,00	0,00	0,00	0,00	0,00	0,00
	w tym: na pokrycie deficytu budżetu	0,00	0,00	0,00	0,00	0,00	0,00	0,00	0,00	0,00
	Inne przychody niezwiązane z zaciągnięciem długu	0,00	0,00	0,00	0,00	0,00	0,00	0,00	0,00	0,00
	w tym: na pokrycie deficytu budżetu	0,00	0,00	0,00	0,00	0,00	0,00	0,00	0,00	0,00
6.	Rozchody budżetu	518 592,00	455 579,00	681 284,00	627 218,00	728 773,00	721 829,00	713 249,00	710 540,00	689 732,00
	Spłaty rat kapitałowych oraz wykup papierów wartościowych	518 592,00	448 596,00	677 196,00	617 796,00	717 796,00	717 812,00	706 132,00	706 132,00	654 284,00
	w tym: kwota wyłączeń z art. 243 ust. 3 pkt 1 ufp oraz art. 169 ust. 3 sufp przypadająca na dany rok	0,00	0,00	0,00	0,00	0,00	0,00	0,00	0,00	0,00
	Inne rozchody (bez spłaty długu, np. udzielane pożyczki)	0,00	6 983,00	4 088,00	9 422,00	10 977,00	4 017,00	7 117,00	4 408,00	35 448,00

Wieloletnia Prognoza Finansowa Gminy Smóldzino na lata 2013 - 2021. Załącznik Nr 1 do Uchwały Nr XXXV/273/2012 Rady Gminy Smóldzino z dnia 27

Lp.	Wyszczególnienie	2013	2014	2015	2016	2017	2018	2019	2020	2021
7.	Kwota długu	5 245 744,00	4 797 148,00	4 119 952,00	3 502 156,00	2 784 360,00	2 066 548,00	1 360 416,00	654 284,00	0,00
	w tym: dług spłacany wydatkami (zobowiązania wymagalne, umowy zaliczane do kategorii kredytów i pożyczek, itp.)	0,00	0,00	0,00	0,00	0,00	0,00	0,00	0,00	0,00
8.	Łączna kwota wyłączeń z art. 170 ust. 3 sup	0,00	0,00	0,00	0,00	0,00	0,00	0,00	0,00	0,00

Wieloletnia Prognoza Finansowa Gminy Smółdzino na lata 2013 - 2021. Załącznik Nr 1 do Uchwały Nr XXXV/273/2012 Rady Gminy Smółdzino z dnia 27

Lp.	Wyszczególnienie	2013	2014	2015	2016	2017	2018	2019	2020	2021
9.	Zadłużenie/dochody ogółem - max 60% z art. 170 sufp (bez wyłączeń)	34,94%	27,96%	34,60%	28,21%	23,07%	16,86%	10,88%	5,13%	0,00%
9a.	Zadłużenie/dochody ogółem - max 60% z art. 170 sufp (po uwzględnieniu wyłączeń)	34,94%	27,96%	34,60%	28,21%	23,07%	16,86%	10,88%	5,13%	0,00%
10.	Planowana łączna kwota spłaty zobowiązań/dochody ogółem - max 15% z art. 169 sufp (bez wyłączeń)	5,63%	4,37%	8,01%	6,97%	7,70%	7,23%	6,65%	6,18%	5,37%
10a.	Planowana łączna kwota spłaty zobowiązań/dochody ogółem - max 15% z art. 169 sufp (po uwzględnieniu wyłączeń)	5,63%	4,37%	8,01%	6,97%	7,70%	7,23%	6,65%	6,18%	5,37%
11.	Kwota zobowiązań przypadających do spłaty w danym roku budżetowym, podlegająca doliczeniu zgodnie z art. 244 ufp (zobowiązania związku współtworzonego przez JST)	0,00	0,00	0,00	0,00	0,00	0,00	0,00	0,00	0,00
	Art. 243 ustawy z dnia 27 sierpnia 2009 r. - w ujęciu rocznym	21,97%	39,22%	11,47%	13,68%	9,33%	9,35%	9,27%	9,28%	8,72%
12.	Maksymalny dopuszczalny wskaźnik spłaty z art. 243 ufp (planistyczny)	-3,44%	5,02%	20,91%	24,22%	21,46%	11,49%	10,79%	9,32%	9,30%
	Maksymalny dopuszczalny wskaźnik spłaty z art. 243 ufp (obliczony z Rb z wykonaniem roku N-1)	-3,49%	4,97%	20,86%	24,22%	21,46%	11,49%	10,79%	9,32%	9,30%
13.	Relacja planowanej łącznej kwoty spłaty zobowiązań do dochodów (bez wyłączeń)	5,63%	4,37%	8,01%	6,97%	7,70%	7,23%	6,65%	6,18%	5,37%
13a.	Spełnienie wskaźnika spłaty z art. 243 ufp po uwzględnieniu art. 244 ufp (bez wyłączeń)	Nie spełnia	Spełnia	Spełnia	Spełnia	Spełnia	Spełnia	Spełnia	Spełnia	Spełnia
13b.	Spełnienie wskaźnika spłaty z art. 243 ufp (z wykonaniem N-1) po uwzględnieniu art. 244 ufp (bez wyłączeń)	Nie spełnia	Spełnia	Spełnia	Spełnia	Spełnia	Spełnia	Spełnia	Spełnia	Spełnia
14.	Relacja planowanej łącznej kwoty spłaty zobowiązań do dochodów (po uwzględnieniu wyłączeń)	5,63%	4,37%	8,01%	6,97%	7,70%	7,23%	6,65%	6,18%	5,37%
14a.	Spełnienie wskaźnika spłaty z art. 243 ufp po uwzględnieniu art. 244 ufp (po uwzględnieniu wyłączeń)	Nie spełnia	Spełnia	Spełnia	Spełnia	Spełnia	Spełnia	Spełnia	Spełnia	Spełnia
14b.	Spełnienie wskaźnika spłaty z art. 243 ufp (z wykonaniem N-1) po uwzględnieniu art. 244 ufp (po uwzględnieniu wyłączeń)	Nie spełnia	Spełnia	Spełnia	Spełnia	Spełnia	Spełnia	Spełnia	Spełnia	Spełnia
15.	Informacja z art. 226 ust. 2, tj. wydatki:	x	x	x	x	x	x	x	x	x
	na wynagrodzenia i składki od nich naliczane	5 097 059,00	4 621 054,00	4 736 580,00	4 854 995,00	4 976 370,00	5 100 779,00	5 228 298,00	5 359 006,00	5 492 981,00
	związane z funkcjonowaniem organów JST	1 992 884,00	1 854 520,00	1 856 883,00	1 860 305,00	1 868 812,00	1 870 433,00	1 917 194,00	1 965 123,00	2 014 251,00
	bieżące objęte limitem art. 226 ust. 4 ufp	622 277,20	145 984,40	0,00	0,00	0,00	0,00	0,00	0,00	0,00
	majątkowe objęte limitem art. 226 ust. 4 ufp	2 125 612,64	758 805,00	500 000,00	0,00	0,00	0,00	0,00	0,00	0,00
16.	Przeznaczenie nadwyżki w poszczególnych latach objętych prognozą: **	518 592,00	455 579,00	681 284,00	627 218,00	728 773,00	721 829,00	713 249,00	710 540,00	689 732,00
17.	Wartość przyjętych zobowiązań	0,00	0,00	0,00	0,00	0,00	0,00	0,00	0,00	0,00
	w tym: od samorządowych samodzielnych publicznych zakładów opieki zdrowotnej	0,00	0,00	0,00	0,00	0,00	0,00	0,00	0,00	0,00
18.	Kwoty ujęte w prognozie dochodów, wydatków i długu związane ze spłatą zobowiązań przyjętych od spoz									
	Dochody budżetowe z tytułu dotacji celowej z budżetu państwa o której mowa w art. 196 ustawy o działalności leczniczej	0,00	0,00	0,00	0,00	0,00	0,00	0,00	0,00	0,00
	Wysokość zobowiązań podlegających umorzeniu, o którym mowa w art. 190 ustawy o działalności leczniczej	0,00	0,00	0,00	0,00	0,00	0,00	0,00	0,00	0,00
	Wydatki na spłatę przyjętych zobowiązań spoz likwidowanego na zasadach określonych w przepisach o działalności leczniczej	0,00	0,00	0,00	0,00	0,00	0,00	0,00	0,00	0,00
	Wydatki na spłatę przyjętych zobowiązań spoz przekształconego na zasadach określonych w przepisach o działalności leczniczej, w tym:	0,00	0,00	0,00	0,00	0,00	0,00	0,00	0,00	0,00

Wieloletnia Prognoza Finansowa Gminy Smóldzino na lata 2013 - 2021. Załącznik Nr 1 do Uchwały Nr XXXV/273/2012 Rady Gminy Smóldzino z dnia 27

Lp.	Wyszczególnienie	2013	2014	2015	2016	2017	2018	2019	2020	2021
	na spłatę przyjętych zobowiązań spzoz przekształconego na zasadach określonych w przepisach o działalności leczniczej, w wysokości w jakiej nie podlegają sfinansowaniu dotacją z budżetu państwa	0,00	0,00	0,00	0,00	0,00	0,00	0,00	0,00	0,00

* środki, o których mowa w art. 5 ust. 1 pkt 2 ustawy o finansach publicznych z 2009 r.

** Przeznaczenie planowanej nadwyżki budżetowej jest szczegółowo opisane w objaśnieniach.

Zal_1_WPF_wg_przeplywow

Lp.	Wyszczególnienie	2013
	Dochody ogółem, z tego:	
	dochody bieżące, w tym:	12 154 535,72
	środki na programy, projekty lub zadania finansowane z udziałem środków, o których mowa w art. 5 ust. 1 pkt 2 ustawy, w tym:	521 225,72
	środki określone w art. 5 ust. 1 pkt 2 ustawy	519 907,22
	dochody majątkowe, w tym:	2 859 459,97
	ze sprzedaży majątku	2 220 000,00
	środki na programy, projekty lub zadania finansowane z udziałem środków, o których mowa w art. 5 ust. 1 pkt 2, w tym:	621 959,97
	środki określone w art. 5 ust. 1 pkt 2 ustawy	466 469,97
	Wydatki bieżące (bez odsetek i prowizji od: kredytów i pożyczek oraz wyemitowanych papierów wartościowych), w tym:	10 749 818,72
	na wynagrodzenia i składki od nich naliczane	5 097 059,00
	związane z funkcjonowaniem organów JST	1 992 884,00
	z tytułu gwarancji i poręczeń, w tym:	0,00
	gwarancje i poręczenia podlegające wyłączeniu z limitów spłaty zobowiązań z art. 243 ufp/169sufp	0,00
	na pokrycie ujemnego wyniku finansowego samodzielnego publicznego zakładu opieki zdrowotnej	0,00
	wydatki bieżące objęte limitem art. 226 ust. 4 ufp	622 277,20
	na projekty realizowane przy udziale środków, o których mowa w art. 5 ust. 1 pkt 2, w tym:	521 225,72
	finansowane środkami określonymi w art. 5 ust. 1 pkt 2 ustawy	519 907,22
	Różnica (1-2)	4 264 176,97
	Nadwyżka budżetowa z lat ubiegłych angażowana w budżecie roku bieżącego	0,00
	w tym: na pokrycie deficytu budżetu	0,00
	Wolne środki, o których mowa w art. 217 ust. 2 pkt 6 ufp, angażowane w budżecie roku bieżącego	0,00
	w tym: na pokrycie deficytu budżetu	0,00
	Inne przychody nie związane z zaciąganiem długu	0,00
	w tym: na pokrycie deficytu budżetu	0,00
	Środki do dyspozycji (3+4+5)	4 264 176,97
	Splata i obsługa długu, z tego:	845 309,00
	rozkłady z tytułu spłaty rat kapitałowych oraz wykupu papierów wartościowych, w tym:	518 592,00
	kwota wyłączeń z art. 243 ust. 3 pkt 1 ufp oraz art. 169 ust. 3 sufp przypadająca na dany rok budżetowy	0,00
	wydatki bieżące na obsługę długu, w tym:	326 717,00
	odsetki i dyskonto	326 717,00
	Inne rozchody (bez spłaty długu np. udzielane pożyczki)	0,00
	Środki do dyspozycji (6-7-8)	3 418 867,97

Zal_1_WPF_wg_przeplwow

Lp.	Wyszczególnienie	2013
	Wydatki majątkowe, w tym:	3 418 867,97
	wydatki majątkowe objęte limitem art. 226 ust. 4 ufp	2 125 612,64
	na projekty realizowane przy udziale środków, o których mowa w art. 5 ust. 1 pkt 2, w tym:	621 959,97
	finansowane środkami określonymi w art. 5 ust. 1 pkt 2 ustawy	466 469,97
	Kredyty, pożyczki, sprzedaż papierów wartościowych	0,00
	w tym: na pokrycie deficytu budżetu	0,00
	Rozliczenie budżetu (9-10+11)	0,00
	Kwota długu, w tym:	5 245 744,00
	dług spłacany wydatkami (zobowiązania wymagalne, umowy zaliczane do kategorii kredytów i pożyczek, itp.)	0,00
	Łączna kwota wyłączeń z art. 170 ust. 3 sufp	0,00
	Kwota zobowiązań związku współtworzonego przez jst przypadających do spłaty w danym roku budżetowym podlegająca doliczeniu zgodnie z art. 244 ufp	0,00
	Kwoty nadwyżki budżetowej planowanej w poszczególnych latach objętych prognozą **	518 592,00
	Wartość przejętych zobowiązań, w tym:	0,00
	od spzoz	0,00
	Kwoty ujęte w prognozie dochodów, wydatków i długu związane ze spłatą zobowiązań przejętych od spzoz	
	Dochody budżetowe z tytułu dotacji celowej z budżetu państwa o której mowa w art. 196 ustawy o działalności leczniczej	0,00
	Wysokość zobowiązań podlegających umorzeniu, o którym mowa w art. 190 ustawy o działalności leczniczej	0,00
	Wydatki na spłatę przejętych zobowiązań spzoz likwidowanego na zasadach określonych w przepisach o działalności leczniczej	0,00
	Wydatki na spłatę przejętych zobowiązań spzoz przekształconego na zasadach określonych w przepisach o działalności leczniczej, w tym:	0,00
	na spłatę przejętych zobowiązań spzoz przekształconego na zasadach określonych w przepisach o działalności leczniczej, w wysokości w jakiej nie podlegają sfinansowaniu dotacją z budżetu państwa	0,00
	Zadłużenie/dochody ogółem - max 60% z art. 170 sufp (bez wyłączeń)	34,9%
	Zadłużenie/dochody ogółem - max 60% z art. 170 sufp (po uwzględnieniu wyłączeń)	34,9%
	Planowana łączna kwota spłaty zobowiązań/dochody ogółem - max 15% z art. 169 sufp (bez wyłączeń)	5,6%
	Planowana łączna kwota spłaty zobowiązań/dochody ogółem - max 15% z art. 169 sufp (po uwzględnieniu wyłączeń)	5,6%

Zal_1_WPF_wg_przeplwyow

Lp.	Wyszczególnienie	2013
	Relacja (Db-Wb+Dsm)/Do, o której mowa w art. 243 w danym roku	22,0%
	Maksymalny dopuszczalny wskaźnik spłaty z art. 243 ufp	-3,4%
	Maksymalny dopuszczalny wskaźnik spłaty z art. 243 ufp (z wykonaniem za rok N-1)	-3,5%
	Relacja planowanej łącznej kwoty spłaty zobowiązań do dochodów (ze związkiem oraz bez wyłączeń)	5,6%
	Spełnienie wskaźnika spłaty z art. 243 ufp po uwzględnieniu art. 244 ufp (bez wyłączeń) (planistycznego)	Nie spełnia
	Spełnienie wskaźnika spłaty z art. 243 ufp po uwzględnieniu art. 244 ufp (bez wyłączeń) (z wykonaniem za rok N-1)	Nie spełnia
	Relacja planowanej łącznej kwoty spłaty zobowiązań do dochodów (po uwzględnieniu wyłączeń UE)	5,6%
	Spełnienie wskaźnika spłaty z art. 243 ufp po uwzględnieniu art. 244 ufp (po uwzględnieniu wyłączeń UE) (planistycznego)	Nie spełnia
	Spełnienie wskaźnika spłaty z art. 243 ufp po uwzględnieniu art. 244 ufp (po uwzględnieniu wyłączeń UE) (z wykonaniem za rok N-1)	Nie spełnia
	Dochody bieżące	12 154 535,72
	Wydatki bieżące razem	11 076 535,72
	Dochody bieżące - wydatki bieżące	1 078 000,00
	Dochody ogółem	15 013 995,69
	Wydatki ogółem	14 495 403,69
	Wynik budżetu	518 592,00
	Przychody budżetu	0,00
	Rozchody budżetu	518 592,00

* środki, o których mowa w art. 5 ust. 1 pkt 2 ustawy o finansach publicznych z 2009 r.

** Przeznaczenie planowanej nadwyżki budżetowej jest szczegółowo opisane w objaśnieniach.

Zal_1_WPF_wg_przepliwow

Lp.	Wyszczególnienie	2014
	Dochody ogółem, z tego:	17 155 474,00
	dochody bieżące, w tym:	16 119 364,00
	środki na programy, projekty lub zadania finansowane z udziałem środków, o których mowa w art. 5 ust. 1 pkt 2 ustawy, w tym:	145 984,40
	środki określone w art. 5 ust. 1 pkt 2 ustawy	145 984,40
	dochody majątkowe, w tym:	1 036 110,00
	ze sprzedaży majątku	890 125,60
	środki na programy, projekty lub zadania finansowane z udziałem środków, o których mowa w art. 5 ust. 1 pkt 2, w tym:	145 984,40
	środki określone w art. 5 ust. 1 pkt 2 ustawy	145 984,00
	Wydatki bieżące (bez odsetek i prowizji od: kredytów i pożyczek oraz wyemitowanych papierów wartościowych), w tym:	9 979 625,00
	na wynagrodzenia i składki od nich naliczane	4 621 054,00
	związane z funkcjonowaniem organów JST	1 854 520,00
	z tytułu gwarancji i poręczeń, w tym:	0,00
	gwarancje i poręczenia podlegające wyłączeniu z limitów spłaty zobowiązań z art. 243 ufp/169sufp	0,00
	na pokrycie ujemnego wyniku finansowego samodzielnego publicznego zakładu opieki zdrowotnej	0,00
	wydatki bieżące objęte limitem art. 226 ust. 4 ufp	145 984,40
	na projekty realizowane przy udziale środków, o których mowa w art. 5 ust. 1 pkt 2, w tym:	145 984,40
	finansowane środkami określonymi w art. 5 ust. 1 pkt 2 ustawy	145 984,40
	Różnica (1-2)	7 175 849,00
	Nadwyżka budżetowa z lat ubiegłych angażowana w budżecie roku bieżącego	0,00
	w tym: na pokrycie deficytu budżetu	0,00
	Wolne środki, o których mowa w art. 217 ust. 2 pkt 6 ufp, angażowane w budżecie roku bieżącego	0,00
	w tym: na pokrycie deficytu budżetu	0,00
	Inne przychody nie związane z zaciąganiem długu	0,00
	w tym: na pokrycie deficytu budżetu	0,00
	Środki do dyspozycji (3+4+5)	7 175 849,00
	Splata i obsługa długu, z tego:	749 278,00
	rozkłady z tytułu spłaty rat kapitałowych oraz wykupu papierów wartościowych, w tym:	448 596,00
	kwota wyłączeń z art. 243 ust. 3 pkt 1 ufp oraz art. 169 ust. 3 sufp przypadająca na dany rok budżetowy	0,00
	wydatki bieżące na obsługę długu, w tym:	300 682,00
	odsetki i dyskonto	300 682,00
	Inne rozchody (bez spłaty długu np. udzielane pożyczki)	6 983,00
	Środki do dyspozycji (6-7-8)	6 419 588,00

Zal_1_WPF_wg_przeplywow

Lp.	Wyszczególnienie	2014
	Wydatki majątkowe, w tym:	6 419 588,00
	wydatki majątkowe objęte limitem art. 226 ust. 4 ufp	758 805,00
	na projekty realizowane przy udziale środków, o których mowa w art. 5 ust. 1 pkt 2, w tym:	0,00
	finansowane środkami określonymi w art. 5 ust. 1 pkt 2 ustawy	0,00
	Kredyty, pożyczki, sprzedaż papierów wartościowych	0,00
	w tym: na pokrycie deficytu budżetu	0,00
	Rozliczenie budżetu (9-10+11)	0,00
	Kwota długu, w tym:	4 797 148,00
	dług spłacany wydatkami (zobowiązania wymagalne, umowy zaliczane do kategorii kredytów i pożyczek, itp.)	0,00
	Łączna kwota wyłączeń z art. 170 ust. 3 sufp	0,00
	Kwota zobowiązań związku współtworzonego przez jst przypadających do spłaty w danym roku budżetowym podlegająca doliczeniu zgodnie z art. 244 ufp	0,00
	Kwoty nadwyżki budżetowej planowanej w poszczególnych latach objętych prognozą **	455 579,00
	Wartość przejętych zobowiązań, w tym:	0,00
	od spzoz	0,00
	Kwoty ujęte w prognozie dochodów, wydatków i długu związane ze spłatą zobowiązań przejętych od spzoz	
	Dochody budżetowe z tytułu dotacji celowej z budżetu państwa o której mowa w art. 196 ustawy o działalności leczniczej	0,00
	Wysokość zobowiązań podlegających umorzeniu, o którym mowa w art. 190 ustawy o działalności leczniczej	0,00
	Wydatki na spłatę przejętych zobowiązań spzoz likwidowanego na zasadach określonych w przepisach o działalności leczniczej	0,00
	Wydatki na spłatę przejętych zobowiązań spzoz przekształconego na zasadach określonych w przepisach o działalności leczniczej, w tym:	0,00
	na spłatę przejętych zobowiązań spzoz przekształconego na zasadach określonych w przepisach o działalności leczniczej, w wysokości w jakiej nie podlegają sfinansowaniu dotacją z budżetu państwa	0,00
	Zadłużenie/dochody ogółem - max 60% z art. 170 sufp (bez wyłączeń)	28,0%
	Zadłużenie/dochody ogółem - max 60% z art. 170 sufp (po uwzględnieniu wyłączeń)	28,0%
	Planowana łączna kwota spłaty zobowiązań/dochody ogółem - max 15% z art. 169 sufp (bez wyłączeń)	4,4%
	Planowana łączna kwota spłaty zobowiązań/dochody ogółem - max 15% z art. 169 sufp (po uwzględnieniu wyłączeń)	4,4%

Zal_1_WPF_wg_przeplywow

Lp.	Wyszczególnienie	2014
	Relacja (Db-Wb+Dsm)/Do, o której mowa w art. 243 w danym roku	39,2%
	Maksymalny dopuszczalny wskaźnik spłaty z art. 243 ufp	5,0%
	Maksymalny dopuszczalny wskaźnik spłaty z art. 243 ufp (z wykonaniem za rok N-1)	5,0%
	Relacja planowanej łącznej kwoty spłaty zobowiązań do dochodów (ze związkiem oraz bez wyłączeń)	4,4%
	Spełnienie wskaźnika spłaty z art. 243 ufp po uwzględnieniu art. 244 ufp (bez wyłączeń) (planistycznego)	Spełnia
	Spełnienie wskaźnika spłaty z art. 243 ufp po uwzględnieniu art. 244 ufp (bez wyłączeń) (z wykonaniem za rok N-1)	Spełnia
	Relacja planowanej łącznej kwoty spłaty zobowiązań do dochodów (po uwzględnieniu wyłączeń UE)	4,4%
	Spełnienie wskaźnika spłaty z art. 243 ufp po uwzględnieniu art. 244 ufp (po uwzględnieniu wyłączeń UE) (planistycznego)	Spełnia
	Spełnienie wskaźnika spłaty z art. 243 ufp po uwzględnieniu art. 244 ufp (po uwzględnieniu wyłączeń UE) (z wykonaniem za rok N-1)	Spełnia
	Dochody bieżące	16 119 364,00
	Wydatki bieżące razem	10 280 307,00
	Dochody bieżące - wydatki bieżące	5 839 057,00
	Dochody ogółem	17 155 474,00
	Wydatki ogółem	16 699 895,00
	Wynik budżetu	455 579,00
	Przychody budżetu	0,00
	Rozchody budżetu	455 579,00

* środki, o których mowa w art. 5 ust. 1 pkt 2 ustawy o finansach publicznych z 20

** Przeznaczenie planowanej nadwyżki budżetowej jest szczegółowo opisane w ot

Zal_1_WPF_wg_przeplywow

Lp.	Wyszczególnienie	2015
	Dochody ogółem, z tego:	11 906 939,00
	dochody bieżące, w tym:	10 870 829,00
	środki na programy, projekty lub zadania finansowane z udziałem środków, o których mowa w art. 5 ust. 1 pkt 2 ustawy, w tym:	0,00
	środki określone w art. 5 ust. 1 pkt 2 ustawy	0,00
	dochody majątkowe, w tym:	1 036 110,00
	ze sprzedaży majątku	1 000 000,00
	środki na programy, projekty lub zadania finansowane z udziałem środków, o których mowa w art. 5 ust. 1 pkt 2, w tym:	0,00
	środki określone w art. 5 ust. 1 pkt 2 ustawy	0,00
	Wydatki bieżące (bez odsetek i prowizji od: kredytów i pożyczek oraz wyemitowanych papierów wartościowych), w tym:	10 229 116,00
	na wynagrodzenia i składki od nich naliczane	4 736 580,00
	związane z funkcjonowaniem organów JST	1 856 883,00
	z tytułu gwarancji i poręczeń, w tym:	0,00
	gwarancje i poręczenia podlegające wyłączeniu z limitów spłaty zobowiązań z art. 243 ufp/169sufp	0,00
	na pokrycie ujemnego wyniku finansowego samodzielnego publicznego zakładu opieki zdrowotnej	0,00
	wydatki bieżące objęte limitem art. 226 ust. 4 ufp	0,00
	na projekty realizowane przy udziale środków, o których mowa w art. 5 ust. 1 pkt 2, w tym:	0,00
	finansowane środkami określonymi w art. 5 ust. 1 pkt 2 ustawy	0,00
	Różnica (1-2)	1 677 823,00
	Nadwyżka budżetowa z lat ubiegłych angażowana w budżecie roku bieżącego	0,00
	w tym: na pokrycie deficytu budżetu	0,00
	Wolne środki, o których mowa w art. 217 ust. 2 pkt 6 ufp, angażowane w budżecie roku bieżącego	0,00
	w tym: na pokrycie deficytu budżetu	0,00
	Inne przychody nie związane z zaciąganiem długu	0,00
	w tym: na pokrycie deficytu budżetu	0,00
	Środki do dyspozycji (3+4+5)	1 677 823,00
	Splata i obsługa długu, z tego:	953 330,00
	rozkłady z tytułu spłaty rat kapitałowych oraz wykupu papierów wartościowych, w tym:	677 196,00
	kwota wyłączeń z art. 243 ust. 3 pkt 1 ufp oraz art. 169 ust. 3 sufp przypadająca na dany rok budżetowy	0,00
	wydatki bieżące na obsługę długu, w tym:	276 134,00
	odsetki i dyskonto	276 134,00
	Inne rozchody (bez spłaty długu np. udzielane pożyczki)	4 088,00
	Środki do dyspozycji (6-7-8)	720 405,00

Zal_1_WPF_wg_przeplwow

Lp.	Wyszczególnienie	2015
	Wydatki majątkowe, w tym:	720 405,00
	wydatki majątkowe objęte limitem art. 226 ust. 4 ufp	500 000,00
	na projekty realizowane przy udziale środków, o których mowa w art. 5 ust. 1 pkt 2, w tym:	0,00
	finansowane środkami określonymi w art. 5 ust. 1 pkt 2 ustawy	0,00
	Kredyty, pożyczki, sprzedaż papierów wartościowych	0,00
	w tym: na pokrycie deficytu budżetu	0,00
	Rozliczenie budżetu (9-10+11)	0,00
	Kwota długu, w tym:	4 119 952,00
	dług spłacany wydatkami (zobowiązania wymagalne, umowy zaliczane do kategorii kredytów i pożyczek, itp.)	0,00
	Łączna kwota wyłączeń z art. 170 ust. 3 sufp	0,00
	Kwota zobowiązań związku współtworzonego przez jst przypadających do spłaty w danym roku budżetowym podlegająca doliczeniu zgodnie z art. 244 ufp	0,00
	Kwoty nadwyżki budżetowej planowanej w poszczególnych latach objętych prognozą **	681 284,00
	Wartość przejętych zobowiązań, w tym:	0,00
	od spzoz	0,00
	Kwoty ujęte w prognozie dochodów, wydatków i długu związane ze spłatą zobowiązań przejętych od spzoz	
	Dochody budżetowe z tytułu dotacji celowej z budżetu państwa o której mowa w art. 196 ustawy o działalności leczniczej	0,00
	Wysokość zobowiązań podlegających umorzeniu, o którym mowa w art. 190 ustawy o działalności leczniczej	0,00
	Wydatki na spłatę przejętych zobowiązań spzoz likwidowanego na zasadach określonych w przepisach o działalności leczniczej	0,00
	Wydatki na spłatę przejętych zobowiązań spzoz przekształconego na zasadach określonych w przepisach o działalności leczniczej, w tym:	0,00
	na spłatę przejętych zobowiązań spzoz przekształconego na zasadach określonych w przepisach o działalności leczniczej, w wysokości w jakiej nie podlegają sfinansowaniu dotacją z budżetu państwa	0,00
	Zadłużenie/dochody ogółem - max 60% z art. 170 sufp (bez wyłączeń)	34,6%
	Zadłużenie/dochody ogółem - max 60% z art. 170 sufp (po uwzględnieniu wyłączeń)	34,6%
	Planowana łączna kwota spłaty zobowiązań/dochody ogółem - max 15% z art. 169 sufp (bez wyłączeń)	8,0%
	Planowana łączna kwota spłaty zobowiązań/dochody ogółem - max 15% z art. 169 sufp (po uwzględnieniu wyłączeń)	8,0%

Zal_1_WPF_wg_przeplwyow

Lp.	Wyszczególnienie	2015
	Relacja (Db-Wb+Dsm)/Do, o której mowa w art. 243 w danym roku	11,5%
	Maksymalny dopuszczalny wskaźnik spłaty z art. 243 ufp	20,9%
	Maksymalny dopuszczalny wskaźnik spłaty z art. 243 ufp (z wykonaniem za rok N-1)	20,9%
	Relacja planowanej łącznej kwoty spłaty zobowiązań do dochodów (ze związkiem oraz bez wyłączeń)	8,0%
	Spełnienie wskaźnika spłaty z art. 243 ufp po uwzględnieniu art. 244 ufp (bez wyłączeń) (planistycznego)	Spełnia
	Spełnienie wskaźnika spłaty z art. 243 ufp po uwzględnieniu art. 244 ufp (bez wyłączeń) (z wykonaniem za rok N-1)	Spełnia
	Relacja planowanej łącznej kwoty spłaty zobowiązań do dochodów (po uwzględnieniu wyłączeń UE)	8,0%
	Spełnienie wskaźnika spłaty z art. 243 ufp po uwzględnieniu art. 244 ufp (po uwzględnieniu wyłączeń UE) (planistycznego)	Spełnia
	Spełnienie wskaźnika spłaty z art. 243 ufp po uwzględnieniu art. 244 ufp (po uwzględnieniu wyłączeń UE) (z wykonaniem za rok N-1)	Spełnia
	Dochody bieżące	10 870 829,00
	Wydatki bieżące razem	10 505 250,00
	Dochody bieżące - wydatki bieżące	365 579,00
	Dochody ogółem	11 906 939,00
	Wydatki ogółem	11 225 655,00
	Wynik budżetu	681 284,00
	Przychody budżetu	0,00
	Rozchody budżetu	681 284,00

* środki, o których mowa w art. 5 ust. 1 pkt 2 ustawy o finansach publicznych z 20

** Przeznaczenie planowanej nadwyżki budżetowej jest szczegółowo opisane w ot

Zal_1_WPF_wg_przeplywow

Lp.	Wyszczególnienie	2016
	Dochody ogółem, z tego:	12 415 850,00
	dochody bieżące, w tym:	11 379 740,00
	środki na programy, projekty lub zadania finansowane z udziałem środków, o których mowa w art. 5 ust. 1 pkt 2 ustawy, w tym:	0,00
	środki określone w art. 5 ust. 1 pkt 2 ustawy	0,00
	dochody majątkowe, w tym:	1 036 110,00
	ze sprzedaży majątku	1 000 000,00
	środki na programy, projekty lub zadania finansowane z udziałem środków, o których mowa w art. 5 ust. 1 pkt 2, w tym:	0,00
	środki określone w art. 5 ust. 1 pkt 2 ustawy	0,00
	Wydatki bieżące (bez odsetek i prowizji od: kredytów i pożyczek oraz wyemitowanych papierów wartościowych), w tym:	10 432 939,00
	na wynagrodzenia i składki od nich naliczane	4 854 995,00
	związane z funkcjonowaniem organów JST	1 860 305,00
	z tytułu gwarancji i poręczeń, w tym:	0,00
	gwarancje i poręczenia podlegające wyłączeniu z limitów spłaty zobowiązań z art. 243 ufp/169sufp	0,00
	na pokrycie ujemnego wyniku finansowego samodzielnego publicznego zakładu opieki zdrowotnej	0,00
	wydatki bieżące objęte limitem art. 226 ust. 4 ufp	0,00
	na projekty realizowane przy udziale środków, o których mowa w art. 5 ust. 1 pkt 2, w tym:	0,00
	finansowane środkami określonymi w art. 5 ust. 1 pkt 2 ustawy	0,00
	Różnica (1-2)	1 982 911,00
	Nadwyżka budżetowa z lat ubiegłych angażowana w budżecie roku bieżącego	0,00
	w tym: na pokrycie deficytu budżetu	0,00
	Wolne środki, o których mowa w art. 217 ust. 2 pkt 6 ufp, angażowane w budżecie roku bieżącego	0,00
	w tym: na pokrycie deficytu budżetu	0,00
	Inne przychody nie związane z zaciąganiem długu	0,00
	w tym: na pokrycie deficytu budżetu	0,00
	Środki do dyspozycji (3+4+5)	1 982 911,00
	Splata i obsługa długu, z tego:	865 900,00
	rozkłady z tytułu spłaty rat kapitałowych oraz wykupu papierów wartościowych, w tym:	617 796,00
	kwota wyłączeń z art. 243 ust. 3 pkt 1 ufp oraz art. 169 ust. 3 sufp przypadająca na dany rok budżetowy	0,00
	wydatki bieżące na obsługę długu, w tym:	248 104,00
	odsetki i dyskonto	248 104,00
	Inne rozchody (bez spłaty długu np. udzielane pożyczki)	9 422,00
	Środki do dyspozycji (6-7-8)	1 107 589,00

Zal_1_WPF_wg_przeplwow

Lp.	Wyszczególnienie	2016
	Wydatki majątkowe, w tym:	1 107 589,00
	wydatki majątkowe objęte limitem art. 226 ust. 4 ufp	0,00
	na projekty realizowane przy udziale środków, o których mowa w art. 5 ust. 1 pkt 2, w tym:	0,00
	finansowane środkami określonymi w art. 5 ust. 1 pkt 2 ustawy	0,00
	Kredyty, pożyczki, sprzedaż papierów wartościowych	0,00
	w tym: na pokrycie deficytu budżetu	0,00
	Rozliczenie budżetu (9-10+11)	0,00
	Kwota długu, w tym:	3 502 156,00
	dług spłacany wydatkami (zobowiązania wymagalne, umowy zaliczane do kategorii kredytów i pożyczek, itp.)	0,00
	Łączna kwota wyłączeń z art. 170 ust. 3 sufp	0,00
	Kwota zobowiązań związku współtworzonego przez jst przypadających do spłaty w danym roku budżetowym podlegająca doliczeniu zgodnie z art. 244 ufp	0,00
	Kwoty nadwyżki budżetowej planowanej w poszczególnych latach objętych prognozą **	627 218,00
	Wartość przejętych zobowiązań, w tym:	0,00
	od spzoz	0,00
	Kwoty ujęte w prognozie dochodów, wydatków i długu związane ze spłatą zobowiązań przejętych od spzoz	
	Dochody budżetowe z tytułu dotacji celowej z budżetu państwa o której mowa w art. 196 ustawy o działalności leczniczej	0,00
	Wysokość zobowiązań podlegających umorzeniu, o którym mowa w art. 190 ustawy o działalności leczniczej	0,00
	Wydatki na spłatę przejętych zobowiązań spzoz likwidowanego na zasadach określonych w przepisach o działalności leczniczej	0,00
	Wydatki na spłatę przejętych zobowiązań spzoz przekształconego na zasadach określonych w przepisach o działalności leczniczej, w tym:	0,00
	na spłatę przejętych zobowiązań spzoz przekształconego na zasadach określonych w przepisach o działalności leczniczej, w wysokości w jakiej nie podlegają sfinansowaniu dotacją z budżetu państwa	0,00
	Zadłużenie/dochody ogółem - max 60% z art. 170 sufp (bez wyłączeń)	28,2%
	Zadłużenie/dochody ogółem - max 60% z art. 170 sufp (po uwzględnieniu wyłączeń)	28,2%
	Planowana łączna kwota spłaty zobowiązań/dochody ogółem - max 15% z art. 169 sufp (bez wyłączeń)	7,0%
	Planowana łączna kwota spłaty zobowiązań/dochody ogółem - max 15% z art. 169 sufp (po uwzględnieniu wyłączeń)	7,0%

Zal_1_WPF_wg_przeplywow

Lp.	Wyszczególnienie	2016
	Relacja (Db-Wb+Dsm)/Do, o której mowa w art. 243 w danym roku	13,7%
	Maksymalny dopuszczalny wskaźnik spłaty z art. 243 ufp	24,2%
	Maksymalny dopuszczalny wskaźnik spłaty z art. 243 ufp (z wykonaniem za rok N-1)	24,2%
	Relacja planowanej łącznej kwoty spłaty zobowiązań do dochodów (ze związkiem oraz bez wyłączeń)	7,0%
	Spełnienie wskaźnika spłaty z art. 243 ufp po uwzględnieniu art. 244 ufp (bez wyłączeń) (planistycznego)	Spełnia
	Spełnienie wskaźnika spłaty z art. 243 ufp po uwzględnieniu art. 244 ufp (bez wyłączeń) (z wykonaniem za rok N-1)	Spełnia
	Relacja planowanej łącznej kwoty spłaty zobowiązań do dochodów (po uwzględnieniu wyłączeń UE)	7,0%
	Spełnienie wskaźnika spłaty z art. 243 ufp po uwzględnieniu art. 244 ufp (po uwzględnieniu wyłączeń UE) (planistycznego)	Spełnia
	Spełnienie wskaźnika spłaty z art. 243 ufp po uwzględnieniu art. 244 ufp (po uwzględnieniu wyłączeń UE) (z wykonaniem za rok N-1)	Spełnia
	Dochody bieżące	11 379 740,00
	Wydatki bieżące razem	10 681 043,00
	Dochody bieżące - wydatki bieżące	698 697,00
	Dochody ogółem	12 415 850,00
	Wydatki ogółem	11 788 632,00
	Wynik budżetu	627 218,00
	Przychody budżetu	0,00
	Rozchody budżetu	627 218,00

* środki, o których mowa w art. 5 ust. 1 pkt 2 ustawy o finansach publicznych z 20

** Przeznaczenie planowanej nadwyżki budżetowej jest szczegółowo opisane w ot

Zal_1_WPF_wg_przeplywow

Lp.	Wyszczególnienie	2017
	Dochody ogółem, z tego:	12 067 299,00
	dochody bieżące, w tym:	11 731 189,00
	środki na programy, projekty lub zadania finansowane z udziałem środków, o których mowa w art. 5 ust. 1 pkt 2 ustawy, w tym:	0,00
	środki określone w art. 5 ust. 1 pkt 2 ustawy	0,00
	dochody majątkowe, w tym:	336 110,00
	ze sprzedaży majątku	300 000,00
	środki na programy, projekty lub zadania finansowane z udziałem środków, o których mowa w art. 5 ust. 1 pkt 2, w tym:	0,00
	środki określone w art. 5 ust. 1 pkt 2 ustawy	0,00
	Wydatki bieżące (bez odsetek i prowizji od: kredytów i pożyczek oraz wyemitowanych papierów wartościowych), w tym:	10 693 762,00
	na wynagrodzenia i składki od nich naliczane	4 976 370,00
	związane z funkcjonowaniem organów JST	1 868 812,00
	z tytułu gwarancji i poręczeń, w tym:	0,00
	gwarancje i poręczenia podlegające wyłączeniu z limitów spłaty zobowiązań z art. 243 ufp/169sufp	0,00
	na pokrycie ujemnego wyniku finansowego samodzielnego publicznego zakładu opieki zdrowotnej	0,00
	wydatki bieżące objęte limitem art. 226 ust. 4 ufp	0,00
	na projekty realizowane przy udziale środków, o których mowa w art. 5 ust. 1 pkt 2, w tym:	0,00
	finansowane środkami określonymi w art. 5 ust. 1 pkt 2 ustawy	0,00
	Różnica (1-2)	1 373 537,00
	Nadwyżka budżetowa z lat ubiegłych angażowana w budżecie roku bieżącego	0,00
	w tym: na pokrycie deficytu budżetu	0,00
	Wolne środki, o których mowa w art. 217 ust. 2 pkt 6 ufp, angażowane w budżecie roku bieżącego	0,00
	w tym: na pokrycie deficytu budżetu	0,00
	Inne przychody nie związane z zaciąganiem długu	0,00
	w tym: na pokrycie deficytu budżetu	0,00
	Środki do dyspozycji (3+4+5)	1 373 537,00
	Splata i obsługa długu, z tego:	928 992,00
	rozkłady z tytułu spłaty rat kapitałowych oraz wykupu papierów wartościowych, w tym:	717 796,00
	kwota wyłączeń z art. 243 ust. 3 pkt 1 ufp oraz art. 169 ust. 3 sufp przypadająca na dany rok budżetowy	0,00
	wydatki bieżące na obsługę długu, w tym:	211 196,00
	odsetki i dyskonto	211 196,00
	Inne rozchody (bez spłaty długu np. udzielane pożyczki)	10 977,00
	Środki do dyspozycji (6-7-8)	433 568,00

Zal_1_WPF_wg_przeplwow

Lp.	Wyszczególnienie	2017
	Wydatki majątkowe, w tym:	433 568,00
	wydatki majątkowe objęte limitem art. 226 ust. 4 ufp	0,00
	na projekty realizowane przy udziale środków, o których mowa w art. 5 ust. 1 pkt 2, w tym:	0,00
	finansowane środkami określonymi w art. 5 ust. 1 pkt 2 ustawy	0,00
	Kredyty, pożyczki, sprzedaż papierów wartościowych	0,00
	w tym: na pokrycie deficytu budżetu	0,00
	Rozliczenie budżetu (9-10+11)	0,00
	Kwota długu, w tym:	2 784 360,00
	dług spłacany wydatkami (zobowiązania wymagalne, umowy zaliczane do kategorii kredytów i pożyczek, itp.)	0,00
	Łączna kwota wyłączeń z art. 170 ust. 3 sufp	0,00
	Kwota zobowiązań związku współtworzonego przez jst przypadających do spłaty w danym roku budżetowym podlegająca doliczeniu zgodnie z art. 244 ufp	0,00
	Kwoty nadwyżki budżetowej planowanej w poszczególnych latach objętych prognozą **	728 773,00
	Wartość przejętych zobowiązań, w tym:	0,00
	od spzoz	0,00
	Kwoty ujęte w prognozie dochodów, wydatków i długu związane ze spłatą zobowiązań przejętych od spzoz	
	Dochody budżetowe z tytułu dotacji celowej z budżetu państwa o której mowa w art. 196 ustawy o działalności leczniczej	0,00
	Wysokość zobowiązań podlegających umorzeniu, o którym mowa w art. 190 ustawy o działalności leczniczej	0,00
	Wydatki na spłatę przejętych zobowiązań spzoz likwidowanego na zasadach określonych w przepisach o działalności leczniczej	0,00
	Wydatki na spłatę przejętych zobowiązań spzoz przekształconego na zasadach określonych w przepisach o działalności leczniczej, w tym:	0,00
	na spłatę przejętych zobowiązań spzoz przekształconego na zasadach określonych w przepisach o działalności leczniczej, w wysokości w jakiej nie podlegają sfinansowaniu dotacją z budżetu państwa	0,00
	Zadłużenie/dochody ogółem - max 60% z art. 170 sufp (bez wyłączeń)	23,1%
	Zadłużenie/dochody ogółem - max 60% z art. 170 sufp (po uwzględnieniu wyłączeń)	23,1%
	Planowana łączna kwota spłaty zobowiązań/dochody ogółem - max 15% z art. 169 sufp (bez wyłączeń)	7,7%
	Planowana łączna kwota spłaty zobowiązań/dochody ogółem - max 15% z art. 169 sufp (po uwzględnieniu wyłączeń)	7,7%

Zal_1_WPF_wg_przeplwyow

Lp.	Wyszczególnienie	2017
	Relacja (Db-Wb+Dsm)/Do, o której mowa w art. 243 w danym roku	9,3%
	Maksymalny dopuszczalny wskaźnik spłaty z art. 243 ufp	21,5%
	Maksymalny dopuszczalny wskaźnik spłaty z art. 243 ufp (z wykonaniem za rok N-1)	21,5%
	Relacja planowanej łącznej kwoty spłaty zobowiązań do dochodów (ze związkiem oraz bez wyłączeń)	7,7%
	Spełnienie wskaźnika spłaty z art. 243 ufp po uwzględnieniu art. 244 ufp (bez wyłączeń) (planistycznego)	Spełnia
	Spełnienie wskaźnika spłaty z art. 243 ufp po uwzględnieniu art. 244 ufp (bez wyłączeń) (z wykonaniem za rok N-1)	Spełnia
	Relacja planowanej łącznej kwoty spłaty zobowiązań do dochodów (po uwzględnieniu wyłączeń UE)	7,7%
	Spełnienie wskaźnika spłaty z art. 243 ufp po uwzględnieniu art. 244 ufp (po uwzględnieniu wyłączeń UE) (planistycznego)	Spełnia
	Spełnienie wskaźnika spłaty z art. 243 ufp po uwzględnieniu art. 244 ufp (po uwzględnieniu wyłączeń UE) (z wykonaniem za rok N-1)	Spełnia
	Dochody bieżące	11 731 189,00
	Wydatki bieżące razem	10 904 958,00
	Dochody bieżące - wydatki bieżące	826 231,00
	Dochody ogółem	12 067 299,00
	Wydatki ogółem	11 338 526,00
	Wynik budżetu	728 773,00
	Przychody budżetu	0,00
	Rozchody budżetu	728 773,00

* środki, o których mowa w art. 5 ust. 1 pkt 2 ustawy o finansach publicznych z 20

** Przeznaczenie planowanej nadwyżki budżetowej jest szczegółowo opisane w ot

Zal_1_WPF_wg_przepliwow

Lp.	Wyszczególnienie	2018
	Dochody ogółem, z tego:	12 257 069,00
	dochody bieżące, w tym:	11 920 959,00
	środki na programy, projekty lub zadania finansowane z udziałem środków, o których mowa w art. 5 ust. 1 pkt 2 ustawy, w tym:	0,00
	środki określone w art. 5 ust. 1 pkt 2 ustawy	0,00
	dochody majątkowe, w tym:	336 110,00
	ze sprzedaży majątku	300 000,00
	środki na programy, projekty lub zadania finansowane z udziałem środków, o których mowa w art. 5 ust. 1 pkt 2, w tym:	0,00
	środki określone w art. 5 ust. 1 pkt 2 ustawy	0,00
	Wydatki bieżące (bez odsetek i prowizji od: kredytów i pożyczek oraz wyemitowanych papierów wartościowych), w tym:	10 906 574,00
	na wynagrodzenia i składki od nich naliczane	5 100 779,00
	związane z funkcjonowaniem organów JST	1 870 433,00
	z tytułu gwarancji i poręczeń, w tym:	0,00
	gwarancje i poręczenia podlegające wyłączeniu z limitów spłaty zobowiązań z art. 243 ufp/169sufp	0,00
	na pokrycie ujemnego wyniku finansowego samodzielnego publicznego zakładu opieki zdrowotnej	0,00
	wydatki bieżące objęte limitem art. 226 ust. 4 ufp	0,00
	na projekty realizowane przy udziale środków, o których mowa w art. 5 ust. 1 pkt 2, w tym:	0,00
	finansowane środkami określonymi w art. 5 ust. 1 pkt 2 ustawy	0,00
	Różnica (1-2)	1 350 495,00
	Nadwyżka budżetowa z lat ubiegłych angażowana w budżecie roku bieżącego	0,00
	w tym: na pokrycie deficytu budżetu	0,00
	Wolne środki, o których mowa w art. 217 ust. 2 pkt 6 ufp, angażowane w budżecie roku bieżącego	0,00
	w tym: na pokrycie deficytu budżetu	0,00
	Inne przychody nie związane z zaciąganiem długu	0,00
	w tym: na pokrycie deficytu budżetu	0,00
	Środki do dyspozycji (3+4+5)	1 350 495,00
	Splata i obsługa długu, z tego:	886 207,00
	rozkłady z tytułu spłaty rat kapitałowych oraz wykupu papierów wartościowych, w tym:	717 812,00
	kwota wyłączeń z art. 243 ust. 3 pkt 1 ufp oraz art. 169 ust. 3 sufp przypadająca na dany rok budżetowy	0,00
	wydatki bieżące na obsługę długu, w tym:	168 395,00
	odsetki i dyskonto	168 395,00
	Inne rozchody (bez spłaty długu np. udzielane pożyczki)	4 017,00
	Środki do dyspozycji (6-7-8)	460 271,00

Zal_1_WPF_wg_przeplwow

Lp.	Wyszczególnienie	2018
	Wydatki majątkowe, w tym:	460 271,00
	wydatki majątkowe objęte limitem art. 226 ust. 4 ufp	0,00
	na projekty realizowane przy udziale środków, o których mowa w art. 5 ust. 1 pkt 2, w tym:	0,00
	finansowane środkami określonymi w art. 5 ust. 1 pkt 2 ustawy	0,00
	Kredyty, pożyczki, sprzedaż papierów wartościowych	0,00
	w tym: na pokrycie deficytu budżetu	0,00
	Rozliczenie budżetu (9-10+11)	0,00
	Kwota długu, w tym:	2 066 548,00
	dług spłacany wydatkami (zobowiązania wymagalne, umowy zaliczane do kategorii kredytów i pożyczek, itp.)	0,00
	Łączna kwota wyłączeń z art. 170 ust. 3 sufp	0,00
	Kwota zobowiązań związku współtworzonego przez jst przypadających do spłaty w danym roku budżetowym podlegająca doliczeniu zgodnie z art. 244 ufp	0,00
	Kwoty nadwyżki budżetowej planowanej w poszczególnych latach objętych prognozą **	721 829,00
	Wartość przejętych zobowiązań, w tym:	0,00
	od spzoz	0,00
	Kwoty ujęte w prognozie dochodów, wydatków i długu związane ze spłatą zobowiązań przejętych od spzoz	
	Dochody budżetowe z tytułu dotacji celowej z budżetu państwa o której mowa w art. 196 ustawy o działalności leczniczej	0,00
	Wysokość zobowiązań podlegających umorzeniu, o którym mowa w art. 190 ustawy o działalności leczniczej	0,00
	Wydatki na spłatę przejętych zobowiązań spzoz likwidowanego na zasadach określonych w przepisach o działalności leczniczej	0,00
	Wydatki na spłatę przejętych zobowiązań spzoz przekształconego na zasadach określonych w przepisach o działalności leczniczej, w tym:	0,00
	na spłatę przejętych zobowiązań spzoz przekształconego na zasadach określonych w przepisach o działalności leczniczej, w wysokości w jakiej nie podlegają sfinansowaniu dotacją z budżetu państwa	0,00
	Zadłużenie/dochody ogółem - max 60% z art. 170 sufp (bez wyłączeń)	16,9%
	Zadłużenie/dochody ogółem - max 60% z art. 170 sufp (po uwzględnieniu wyłączeń)	16,9%
	Planowana łączna kwota spłaty zobowiązań/dochody ogółem - max 15% z art. 169 sufp (bez wyłączeń)	7,2%
	Planowana łączna kwota spłaty zobowiązań/dochody ogółem - max 15% z art. 169 sufp (po uwzględnieniu wyłączeń)	7,2%

Zal_1_WPF_wg_przeplwyow

Lp.	Wyszczególnienie	2018
	Relacja (Db-Wb+Dsm)/Do, o której mowa w art. 243 w danym roku	9,4%
	Maksymalny dopuszczalny wskaźnik spłaty z art. 243 ufp	11,5%
	Maksymalny dopuszczalny wskaźnik spłaty z art. 243 ufp (z wykonaniem za rok N-1)	11,5%
	Relacja planowanej łącznej kwoty spłaty zobowiązań do dochodów (ze związkiem oraz bez wyłączeń)	7,2%
	Spełnienie wskaźnika spłaty z art. 243 ufp po uwzględnieniu art. 244 ufp (bez wyłączeń) (planistycznego)	Spełnia
	Spełnienie wskaźnika spłaty z art. 243 ufp po uwzględnieniu art. 244 ufp (bez wyłączeń) (z wykonaniem za rok N-1)	Spełnia
	Relacja planowanej łącznej kwoty spłaty zobowiązań do dochodów (po uwzględnieniu wyłączeń UE)	7,2%
	Spełnienie wskaźnika spłaty z art. 243 ufp po uwzględnieniu art. 244 ufp (po uwzględnieniu wyłączeń UE) (planistycznego)	Spełnia
	Spełnienie wskaźnika spłaty z art. 243 ufp po uwzględnieniu art. 244 ufp (po uwzględnieniu wyłączeń UE) (z wykonaniem za rok N-1)	Spełnia
	Dochody bieżące	11 920 959,00
	Wydatki bieżące razem	11 074 969,00
	Dochody bieżące - wydatki bieżące	845 990,00
	Dochody ogółem	12 257 069,00
	Wydatki ogółem	11 535 240,00
	Wynik budżetu	721 829,00
	Przychody budżetu	0,00
	Rozchody budżetu	721 829,00

* środki, o których mowa w art. 5 ust. 1 pkt 2 ustawy o finansach publicznych z 20

** Przeznaczenie planowanej nadwyżki budżetowej jest szczegółowo opisane w ot

Zal_1_WPF_wg_przeplywow

Lp.	Wyszczególnienie	2019
	Dochody ogółem, z tego:	12 499 943,00
	dochody bieżące, w tym:	12 163 833,00
	środki na programy, projekty lub zadania finansowane z udziałem środków, o których mowa w art. 5 ust. 1 pkt 2 ustawy, w tym:	0,00
	środki określone w art. 5 ust. 1 pkt 2 ustawy	0,00
	dochody majątkowe, w tym:	336 110,00
	ze sprzedaży majątku	300 000,00
	środki na programy, projekty lub zadania finansowane z udziałem środków, o których mowa w art. 5 ust. 1 pkt 2, w tym:	0,00
	środki określone w art. 5 ust. 1 pkt 2 ustawy	0,00
	Wydatki bieżące (bez odsetek i prowizji od: kredytów i pożyczek oraz wyemitowanych papierów wartościowych), w tym:	11 179 238,00
	na wynagrodzenia i składki od nich naliczane	5 228 298,00
	związane z funkcjonowaniem organów JST	1 917 194,00
	z tytułu gwarancji i poręczeń, w tym:	0,00
	gwarancje i poręczenia podlegające wyłączeniu z limitów spłaty zobowiązań z art. 243 ufp/169sufp	0,00
	na pokrycie ujemnego wyniku finansowego samodzielnego publicznego zakładu opieki zdrowotnej	0,00
	wydatki bieżące objęte limitem art. 226 ust. 4 ufp	0,00
	na projekty realizowane przy udziale środków, o których mowa w art. 5 ust. 1 pkt 2, w tym:	0,00
	finansowane środkami określonymi w art. 5 ust. 1 pkt 2 ustawy	0,00
	Różnica (1-2)	1 320 705,00
	Nadwyżka budżetowa z lat ubiegłych angażowana w budżecie roku bieżącego	0,00
	w tym: na pokrycie deficytu budżetu	0,00
	Wolne środki, o których mowa w art. 217 ust. 2 pkt 6 ufp, angażowane w budżecie roku bieżącego	0,00
	w tym: na pokrycie deficytu budżetu	0,00
	Inne przychody nie związane z zaciąganiem długu	0,00
	w tym: na pokrycie deficytu budżetu	0,00
	Środki do dyspozycji (3+4+5)	1 320 705,00
	Splata i obsługa długu, z tego:	831 857,00
	rozkłady z tytułu spłaty rat kapitałowych oraz wykupu papierów wartościowych, w tym:	706 132,00
	kwota wyłączeń z art. 243 ust. 3 pkt 1 ufp oraz art. 169 ust. 3 sufp przypadająca na dany rok budżetowy	0,00
	wydatki bieżące na obsługę długu, w tym:	125 725,00
	odsetki i dyskonto	125 725,00
	Inne rozchody (bez spłaty długu np. udzielane pożyczki)	7 117,00
	Środki do dyspozycji (6-7-8)	481 731,00

Zal_1_WPF_wg_przeplwow

Lp.	Wyszczególnienie	2019
	Wydatki majątkowe, w tym:	481 731,00
	wydatki majątkowe objęte limitem art. 226 ust. 4 ufp	0,00
	na projekty realizowane przy udziale środków, o których mowa w art. 5 ust. 1 pkt 2, w tym:	0,00
	finansowane środkami określonymi w art. 5 ust. 1 pkt 2 ustawy	0,00
	Kredyty, pożyczki, sprzedaż papierów wartościowych	0,00
	w tym: na pokrycie deficytu budżetu	0,00
	Rozliczenie budżetu (9-10+11)	0,00
	Kwota długu, w tym:	1 360 416,00
	dług spłacany wydatkami (zobowiązania wymagalne, umowy zaliczane do kategorii kredytów i pożyczek, itp.)	0,00
	Łączna kwota wyłączeń z art. 170 ust. 3 sufp	0,00
	Kwota zobowiązań związku współtworzonego przez jst przypadających do spłaty w danym roku budżetowym podlegająca doliczeniu zgodnie z art. 244 ufp	0,00
	Kwoty nadwyżki budżetowej planowanej w poszczególnych latach objętych prognozą **	713 249,00
	Wartość przejętych zobowiązań, w tym:	0,00
	od spzoz	0,00
	Kwoty ujęte w prognozie dochodów, wydatków i długu związane ze spłatą zobowiązań przejętych od spzoz	
	Dochody budżetowe z tytułu dotacji celowej z budżetu państwa o której mowa w art. 196 ustawy o działalności leczniczej	0,00
	Wysokość zobowiązań podlegających umorzeniu, o którym mowa w art. 190 ustawy o działalności leczniczej	0,00
	Wydatki na spłatę przejętych zobowiązań spzoz likwidowanego na zasadach określonych w przepisach o działalności leczniczej	0,00
	Wydatki na spłatę przejętych zobowiązań spzoz przekształconego na zasadach określonych w przepisach o działalności leczniczej, w tym:	0,00
	na spłatę przejętych zobowiązań spzoz przekształconego na zasadach określonych w przepisach o działalności leczniczej, w wysokości w jakiej nie podlegają sfinansowaniu dotacją z budżetu państwa	0,00
	Zadłużenie/dochody ogółem - max 60% z art. 170 sufp (bez wyłączeń)	10,9%
	Zadłużenie/dochody ogółem - max 60% z art. 170 sufp (po uwzględnieniu wyłączeń)	10,9%
	Planowana łączna kwota spłaty zobowiązań/dochody ogółem - max 15% z art. 169 sufp (bez wyłączeń)	6,7%
	Planowana łączna kwota spłaty zobowiązań/dochody ogółem - max 15% z art. 169 sufp (po uwzględnieniu wyłączeń)	6,7%

Zal_1_WPF_wg_przeplywow

Lp.	Wyszczególnienie	2019
	Relacja (Db-Wb+Dsm)/Do, o której mowa w art. 243 w danym roku	9,3%
	Maksymalny dopuszczalny wskaźnik spłaty z art. 243 ufp	10,8%
	Maksymalny dopuszczalny wskaźnik spłaty z art. 243 ufp (z wykonaniem za rok N-1)	10,8%
	Relacja planowanej łącznej kwoty spłaty zobowiązań do dochodów (ze związkiem oraz bez wyłączeń)	6,7%
	Spełnienie wskaźnika spłaty z art. 243 ufp po uwzględnieniu art. 244 ufp (bez wyłączeń) (planistycznego)	Spełnia
	Spełnienie wskaźnika spłaty z art. 243 ufp po uwzględnieniu art. 244 ufp (bez wyłączeń) (z wykonaniem za rok N-1)	Spełnia
	Relacja planowanej łącznej kwoty spłaty zobowiązań do dochodów (po uwzględnieniu wyłączeń UE)	6,7%
	Spełnienie wskaźnika spłaty z art. 243 ufp po uwzględnieniu art. 244 ufp (po uwzględnieniu wyłączeń UE) (planistycznego)	Spełnia
	Spełnienie wskaźnika spłaty z art. 243 ufp po uwzględnieniu art. 244 ufp (po uwzględnieniu wyłączeń UE) (z wykonaniem za rok N-1)	Spełnia
	Dochody bieżące	12 163 833,00
	Wydatki bieżące razem	11 304 963,00
	Dochody bieżące - wydatki bieżące	858 870,00
	Dochody ogółem	12 499 943,00
	Wydatki ogółem	11 786 694,00
	Wynik budżetu	713 249,00
	Przychody budżetu	0,00
	Rozchody budżetu	713 249,00

* środki, o których mowa w art. 5 ust. 1 pkt 2 ustawy o finansach publicznych z 20

** Przeznaczenie planowanej nadwyżki budżetowej jest szczegółowo opisane w ot

Zal_1_WPF_wg_przeplywow

Lp.	Wyszczególnienie	2020
	Dochody ogółem, z tego:	12 762 366,00
	dochody bieżące, w tym:	12 426 256,00
	środki na programy, projekty lub zadania finansowane z udziałem środków, o których mowa w art. 5 ust. 1 pkt 2 ustawy, w tym:	0,00
	środki określone w art. 5 ust. 1 pkt 2 ustawy	0,00
	dochody majątkowe, w tym:	336 110,00
	ze sprzedaży majątku	300 000,00
	środki na programy, projekty lub zadania finansowane z udziałem środków, o których mowa w art. 5 ust. 1 pkt 2, w tym:	0,00
	środki określone w art. 5 ust. 1 pkt 2 ustawy	0,00
	Wydatki bieżące (bez odsetek i prowizji od: kredytów i pożyczek oraz wyemitowanych papierów wartościowych), w tym:	11 458 719,00
	na wynagrodzenia i składki od nich naliczane	5 359 006,00
	związane z funkcjonowaniem organów JST	1 965 123,00
	z tytułu gwarancji i poręczeń, w tym:	0,00
	gwarancje i poręczenia podlegające wyłączeniu z limitów spłaty zobowiązań z art. 243 ufp/169sufp	0,00
	na pokrycie ujemnego wyniku finansowego samodzielnego publicznego zakładu opieki zdrowotnej	0,00
	wydatki bieżące objęte limitem art. 226 ust. 4 ufp	0,00
	na projekty realizowane przy udziale środków, o których mowa w art. 5 ust. 1 pkt 2, w tym:	0,00
	finansowane środkami określonymi w art. 5 ust. 1 pkt 2 ustawy	0,00
	Różnica (1-2)	1 303 647,00
	Nadwyżka budżetowa z lat ubiegłych angażowana w budżecie roku bieżącego	0,00
	w tym: na pokrycie deficytu budżetu	0,00
	Wolne środki, o których mowa w art. 217 ust. 2 pkt 6 ufp, angażowane w budżecie roku bieżącego	0,00
	w tym: na pokrycie deficytu budżetu	0,00
	Inne przychody nie związane z zaciąganiem długu	0,00
	w tym: na pokrycie deficytu budżetu	0,00
	Środki do dyspozycji (3+4+5)	1 303 647,00
	Splata i obsługa długu, z tego:	789 261,00
	rozkłady z tytułu spłaty rat kapitałowych oraz wykupu papierów wartościowych, w tym:	706 132,00
	kwota wyłączeń z art. 243 ust. 3 pkt 1 ufp oraz art. 169 ust. 3 sufp przypadająca na dany rok budżetowy	0,00
	wydatki bieżące na obsługę długu, w tym:	83 129,00
	odsetki i dyskonto	83 129,00
	Inne rozchody (bez spłaty długu np. udzielane pożyczki)	4 408,00
	Środki do dyspozycji (6-7-8)	509 978,00

Zal_1_WPF_wg_przeplwow

Lp.	Wyszczególnienie	2020
	Wydatki majątkowe, w tym:	509 978,00
	wydatki majątkowe objęte limitem art. 226 ust. 4 ufp	0,00
	na projekty realizowane przy udziale środków, o których mowa w art. 5 ust. 1 pkt 2, w tym:	0,00
	finansowane środkami określonymi w art. 5 ust. 1 pkt 2 ustawy	0,00
	Kredyty, pożyczki, sprzedaż papierów wartościowych	0,00
	w tym: na pokrycie deficytu budżetu	0,00
	Rozliczenie budżetu (9-10+11)	0,00
	Kwota długu, w tym:	654 284,00
	dług spłacany wydatkami (zobowiązania wymagalne, umowy zaliczane do kategorii kredytów i pożyczek, itp.)	0,00
	Łączna kwota wyłączeń z art. 170 ust. 3 sufp	0,00
	Kwota zobowiązań związku współtworzonego przez jst przypadających do spłaty w danym roku budżetowym podlegająca doliczeniu zgodnie z art. 244 ufp	0,00
	Kwoty nadwyżki budżetowej planowanej w poszczególnych latach objętych prognozą **	710 540,00
	Wartość przejętych zobowiązań, w tym:	0,00
	od spzoz	0,00
	Kwoty ujęte w prognozie dochodów, wydatków i długu związane ze spłatą zobowiązań przejętych od spzoz	
	Dochody budżetowe z tytułu dotacji celowej z budżetu państwa o której mowa w art. 196 ustawy o działalności leczniczej	0,00
	Wysokość zobowiązań podlegających umorzeniu, o którym mowa w art. 190 ustawy o działalności leczniczej	0,00
	Wydatki na spłatę przejętych zobowiązań spzoz likwidowanego na zasadach określonych w przepisach o działalności leczniczej	0,00
	Wydatki na spłatę przejętych zobowiązań spzoz przekształconego na zasadach określonych w przepisach o działalności leczniczej, w tym:	0,00
	na spłatę przejętych zobowiązań spzoz przekształconego na zasadach określonych w przepisach o działalności leczniczej, w wysokości w jakiej nie podlegają sfinansowaniu dotacją z budżetu państwa	0,00
	Zadłużenie/dochody ogółem - max 60% z art. 170 sufp (bez wyłączeń)	5,1%
	Zadłużenie/dochody ogółem - max 60% z art. 170 sufp (po uwzględnieniu wyłączeń)	5,1%
	Planowana łączna kwota spłaty zobowiązań/dochody ogółem - max 15% z art. 169 sufp (bez wyłączeń)	6,2%
	Planowana łączna kwota spłaty zobowiązań/dochody ogółem - max 15% z art. 169 sufp (po uwzględnieniu wyłączeń)	6,2%

Zal_1_WPF_wg_przeplywow

Lp.	Wyszczególnienie	2020
	Relacja (Db-Wb+Dsm)/Do, o której mowa w art. 243 w danym roku	9,3%
	Maksymalny dopuszczalny wskaźnik spłaty z art. 243 ufp	9,3%
	Maksymalny dopuszczalny wskaźnik spłaty z art. 243 ufp (z wykonaniem za rok N-1)	9,3%
	Relacja planowanej łącznej kwoty spłaty zobowiązań do dochodów (ze związkiem oraz bez wyłączeń)	6,2%
	Spełnienie wskaźnika spłaty z art. 243 ufp po uwzględnieniu art. 244 ufp (bez wyłączeń) (planistycznego)	Spełnia
	Spełnienie wskaźnika spłaty z art. 243 ufp po uwzględnieniu art. 244 ufp (bez wyłączeń) (z wykonaniem za rok N-1)	Spełnia
	Relacja planowanej łącznej kwoty spłaty zobowiązań do dochodów (po uwzględnieniu wyłączeń UE)	6,2%
	Spełnienie wskaźnika spłaty z art. 243 ufp po uwzględnieniu art. 244 ufp (po uwzględnieniu wyłączeń UE) (planistycznego)	Spełnia
	Spełnienie wskaźnika spłaty z art. 243 ufp po uwzględnieniu art. 244 ufp (po uwzględnieniu wyłączeń UE) (z wykonaniem za rok N-1)	Spełnia
	Dochody bieżące	12 426 256,00
	Wydatki bieżące razem	11 541 848,00
	Dochody bieżące - wydatki bieżące	884 408,00
	Dochody ogółem	12 762 366,00
	Wydatki ogółem	12 051 826,00
	Wynik budżetu	710 540,00
	Przychody budżetu	0,00
	Rozchody budżetu	710 540,00

* środki, o których mowa w art. 5 ust. 1 pkt 2 ustawy o finansach publicznych z 20

** Przeznaczenie planowanej nadwyżki budżetowej jest szczegółowo opisane w ot

Zal_1_WPF_wg_przeplywow

Lp.	Wyszczególnienie	2021
	Dochody ogółem, z tego:	12 951 096,00
	dochody bieżące, w tym:	12 614 986,00
	środki na programy, projekty lub zadania finansowane z udziałem środków, o których mowa w art. 5 ust. 1 pkt 2 ustawy, w tym:	0,00
	środki określone w art. 5 ust. 1 pkt 2 ustawy	0,00
	dochody majątkowe, w tym:	336 110,00
	ze sprzedaży majątku	300 000,00
	środki na programy, projekty lub zadania finansowane z udziałem środków, o których mowa w art. 5 ust. 1 pkt 2, w tym:	0,00
	środki określone w art. 5 ust. 1 pkt 2 ustawy	0,00
	Wydatki bieżące (bez odsetek i prowizji od: kredytów i pożyczek oraz wyemitowanych papierów wartościowych), w tym:	11 745 187,00
	na wynagrodzenia i składki od nich naliczane	5 492 981,00
	związane z funkcjonowaniem organów JST	2 014 251,00
	z tytułu gwarancji i poręczeń, w tym:	0,00
	gwarancje i poręczenia podlegające wyłączeniu z limitów spłaty zobowiązań z art. 243 ufp/169sufp	0,00
	na pokrycie ujemnego wyniku finansowego samodzielnego publicznego zakładu opieki zdrowotnej	0,00
	wydatki bieżące objęte limitem art. 226 ust. 4 ufp	0,00
	na projekty realizowane przy udziale środków, o których mowa w art. 5 ust. 1 pkt 2, w tym:	0,00
	finansowane środkami określonymi w art. 5 ust. 1 pkt 2 ustawy	0,00
	Różnica (1-2)	1 205 909,00
	Nadwyżka budżetowa z lat ubiegłych angażowana w budżecie roku bieżącego	0,00
	w tym: na pokrycie deficytu budżetu	0,00
	Wolne środki, o których mowa w art. 217 ust. 2 pkt 6 ufp, angażowane w budżecie roku bieżącego	0,00
	w tym: na pokrycie deficytu budżetu	0,00
	Inne przychody nie związane z zaciąganiem długu	0,00
	w tym: na pokrycie deficytu budżetu	0,00
	Środki do dyspozycji (3+4+5)	1 205 909,00
	Splata i obsługa długu, z tego:	695 145,00
	rozkłady z tytułu spłaty rat kapitałowych oraz wykupu papierów wartościowych, w tym:	654 284,00
	kwota wyłączeń z art. 243 ust. 3 pkt 1 ufp oraz art. 169 ust. 3 sufp przypadająca na dany rok budżetowy	0,00
	wydatki bieżące na obsługę długu, w tym:	40 861,00
	odsetki i dyskonto	40 861,00
	Inne rozchody (bez spłaty długu np. udzielane pożyczki)	35 448,00
	Środki do dyspozycji (6-7-8)	475 316,00

Zal_1_WPF_wg_przeplwow

Lp.	Wyszczególnienie	2021
	Wydatki majątkowe, w tym:	475 316,00
	wydatki majątkowe objęte limitem art. 226 ust. 4 ufp	0,00
	na projekty realizowane przy udziale środków, o których mowa w art. 5 ust. 1 pkt 2, w tym:	0,00
	finansowane środkami określonymi w art. 5 ust. 1 pkt 2 ustawy	0,00
	Kredyty, pożyczki, sprzedaż papierów wartościowych	0,00
	w tym: na pokrycie deficytu budżetu	0,00
	Rozliczenie budżetu (9-10+11)	0,00
	Kwota długu, w tym:	0,00
	dług spłacany wydatkami (zobowiązania wymagalne, umowy zaliczane do kategorii kredytów i pożyczek, itp.)	0,00
	Łączna kwota wyłączeń z art. 170 ust. 3 sufp	0,00
	Kwota zobowiązań związku współtworzonego przez jst przypadających do spłaty w danym roku budżetowym podlegająca doliczeniu zgodnie z art. 244 ufp	0,00
	Kwoty nadwyżki budżetowej planowanej w poszczególnych latach objętych prognozą **	689 732,00
	Wartość przejętych zobowiązań, w tym:	0,00
	od spzoz	0,00
	Kwoty ujęte w prognozie dochodów, wydatków i długu związane ze spłatą zobowiązań przejętych od spzoz	
	Dochody budżetowe z tytułu dotacji celowej z budżetu państwa o której mowa w art. 196 ustawy o działalności leczniczej	0,00
	Wysokość zobowiązań podlegających umorzeniu, o którym mowa w art. 190 ustawy o działalności leczniczej	0,00
	Wydatki na spłatę przejętych zobowiązań spzoz likwidowanego na zasadach określonych w przepisach o działalności leczniczej	0,00
	Wydatki na spłatę przejętych zobowiązań spzoz przekształconego na zasadach określonych w przepisach o działalności leczniczej, w tym:	0,00
	na spłatę przejętych zobowiązań spzoz przekształconego na zasadach określonych w przepisach o działalności leczniczej, w wysokości w jakiej nie podlegają sfinansowaniu dotacją z budżetu państwa	0,00
	Zadłużenie/dochody ogółem - max 60% z art. 170 sufp (bez wyłączeń)	0,0%
	Zadłużenie/dochody ogółem - max 60% z art. 170 sufp (po uwzględnieniu wyłączeń)	0,0%
	Planowana łączna kwota spłaty zobowiązań/dochody ogółem - max 15% z art. 169 sufp (bez wyłączeń)	5,4%
	Planowana łączna kwota spłaty zobowiązań/dochody ogółem - max 15% z art. 169 sufp (po uwzględnieniu wyłączeń)	5,4%

Zal_1_WPF_wg_przeplywow

Lp.	Wyszczególnienie	2021
	Relacja (Db-Wb+Dsm)/Do, o której mowa w art. 243 w danym roku	8,7%
	Maksymalny dopuszczalny wskaźnik spłaty z art. 243 ufp	9,3%
	Maksymalny dopuszczalny wskaźnik spłaty z art. 243 ufp (z wykonaniem za rok N-1)	9,3%
	Relacja planowanej łącznej kwoty spłaty zobowiązań do dochodów (ze związkiem oraz bez wyłączeń)	5,4%
	Spełnienie wskaźnika spłaty z art. 243 ufp po uwzględnieniu art. 244 ufp (bez wyłączeń) (planistycznego)	Spełnia
	Spełnienie wskaźnika spłaty z art. 243 ufp po uwzględnieniu art. 244 ufp (bez wyłączeń) (z wykonaniem za rok N-1)	Spełnia
	Relacja planowanej łącznej kwoty spłaty zobowiązań do dochodów (po uwzględnieniu wyłączeń UE)	5,4%
	Spełnienie wskaźnika spłaty z art. 243 ufp po uwzględnieniu art. 244 ufp (po uwzględnieniu wyłączeń UE) (planistycznego)	Spełnia
	Spełnienie wskaźnika spłaty z art. 243 ufp po uwzględnieniu art. 244 ufp (po uwzględnieniu wyłączeń UE) (z wykonaniem za rok N-1)	Spełnia
	Dochody bieżące	12 614 986,00
	Wydatki bieżące razem	11 786 048,00
	Dochody bieżące - wydatki bieżące	828 938,00
	Dochody ogółem	12 951 096,00
	Wydatki ogółem	12 261 364,00
	Wynik budżetu	689 732,00
	Przychody budżetu	0,00
	Rozchody budżetu	689 732,00

* środki, o których mowa w art. 5 ust. 1 pkt 2 ustawy o finansach publicznych z 20

** Przeznaczenie planowanej nadwyżki budżetowej jest szczegółowo opisane w ot

Zal_1_WPF_wg_przepliwow

Lp.	Wyszczególnienie	2022
	Dochody ogółem, z tego:	0,00
	dochody bieżące, w tym:	0,00
	środki na programy, projekty lub zadania finansowane z udziałem środków, o których mowa w art. 5 ust. 1 pkt 2 ustawy, w tym:	0,00
	środki określone w art. 5 ust. 1 pkt 2 ustawy	0,00
	dochody majątkowe, w tym:	0,00
	ze sprzedaży majątku	0,00
	środki na programy, projekty lub zadania finansowane z udziałem środków, o których mowa w art. 5 ust. 1 pkt 2, w tym:	0,00
	środki określone w art. 5 ust. 1 pkt 2 ustawy	0,00
	Wydatki bieżące (bez odsetek i prowizji od: kredytów i pożyczek oraz wyemitowanych papierów wartościowych), w tym:	0,00
	na wynagrodzenia i składki od nich naliczane	0,00
	związane z funkcjonowaniem organów JST	0,00
	z tytułu gwarancji i poręczeń, w tym:	0,00
	gwarancje i poręczenia podlegające wyłączeniu z limitów spłaty zobowiązań z art. 243 ufp/169sufp	0,00
	na pokrycie ujemnego wyniku finansowego samodzielnego publicznego zakładu opieki zdrowotnej	0,00
	wydatki bieżące objęte limitem art. 226 ust. 4 ufp	0,00
	na projekty realizowane przy udziale środków, o których mowa w art. 5 ust. 1 pkt 2, w tym:	0,00
	finansowane środkami określonymi w art. 5 ust. 1 pkt 2 ustawy	0,00
	Różnica (1-2)	0,00
	Nadwyżka budżetowa z lat ubiegłych angażowana w budżecie roku bieżącego	0,00
	w tym: na pokrycie deficytu budżetu	0,00
	Wolne środki, o których mowa w art. 217 ust. 2 pkt 6 ufp, angażowane w budżecie roku bieżącego	0,00
	w tym: na pokrycie deficytu budżetu	0,00
	Inne przychody nie związane z zaciąganiem długu	0,00
	w tym: na pokrycie deficytu budżetu	0,00
	Środki do dyspozycji (3+4+5)	0,00
	Splata i obsługa długu, z tego:	0,00
	rozkłady z tytułu spłaty rat kapitałowych oraz wykupu papierów wartościowych, w tym:	0,00
	kwota wyłączeń z art. 243 ust. 3 pkt 1 ufp oraz art. 169 ust. 3 sufp przypadająca na dany rok budżetowy	0,00
	wydatki bieżące na obsługę długu, w tym:	0,00
	odsetki i dyskonto	0,00
	Inne rozchody (bez spłaty długu np. udzielane pożyczki)	0,00
	Środki do dyspozycji (6-7-8)	0,00

Zal_1_WPF_wg_przeplwow

Lp.	Wyszczególnienie	2022
	Wydatki majątkowe, w tym:	0,00
	wydatki majątkowe objęte limitem art. 226 ust. 4 ufp	0,00
	na projekty realizowane przy udziale środków, o których mowa w art. 5 ust. 1 pkt 2, w tym:	0,00
	finansowane środkami określonymi w art. 5 ust. 1 pkt 2 ustawy	0,00
	Kredyty, pożyczki, sprzedaż papierów wartościowych	0,00
	w tym: na pokrycie deficytu budżetu	0,00
	Rozliczenie budżetu (9-10+11)	0,00
	Kwota długu, w tym:	0,00
	dług spłacany wydatkami (zobowiązania wymagalne, umowy zaliczane do kategorii kredytów i pożyczek, itp.)	0,00
	Łączna kwota wyłączeń z art. 170 ust. 3 sufp	0,00
	Kwota zobowiązań związku współtworzonego przez jst przypadających do spłaty w danym roku budżetowym podlegająca doliczeniu zgodnie z art. 244 ufp	0,00
	Kwoty nadwyżki budżetowej planowanej w poszczególnych latach objętych prognozą **	0,00
	Wartość przejętych zobowiązań, w tym:	0,00
	od spzoz	0,00
	Kwoty ujęte w prognozie dochodów, wydatków i długu związane ze spłatą zobowiązań przejętych od spzoz	
	Dochody budżetowe z tytułu dotacji celowej z budżetu państwa o której mowa w art. 196 ustawy o działalności leczniczej	0,00
	Wysokość zobowiązań podlegających umorzeniu, o którym mowa w art. 190 ustawy o działalności leczniczej	0,00
	Wydatki na spłatę przejętych zobowiązań spzoz likwidowanego na zasadach określonych w przepisach o działalności leczniczej	0,00
	Wydatki na spłatę przejętych zobowiązań spzoz przekształconego na zasadach określonych w przepisach o działalności leczniczej, w tym:	0,00
	na spłatę przejętych zobowiązań spzoz przekształconego na zasadach określonych w przepisach o działalności leczniczej, w wysokości w jakiej nie podlegają sfinansowaniu dotacją z budżetu państwa	0,00
	Zadłużenie/dochody ogółem - max 60% z art. 170 sufp (bez wyłączeń)	0,0%
	Zadłużenie/dochody ogółem - max 60% z art. 170 sufp (po uwzględnieniu wyłączeń)	0,0%
	Planowana łączna kwota spłaty zobowiązań/dochody ogółem - max 15% z art. 169 sufp (bez wyłączeń)	0,0%
	Planowana łączna kwota spłaty zobowiązań/dochody ogółem - max 15% z art. 169 sufp (po uwzględnieniu wyłączeń)	0,0%

Zal_1_WPF_wg_przeplywow

Lp.	Wyszczególnienie	2022
	Relacja (Db-Wb+Dsm)/Do, o której mowa w art. 243 w danym roku	0,0%
	Maksymalny dopuszczalny wskaźnik spłaty z art. 243 ufp	9,1%
	Maksymalny dopuszczalny wskaźnik spłaty z art. 243 ufp (z wykonaniem za rok N-1)	9,1%
	Relacja planowanej łącznej kwoty spłaty zobowiązań do dochodów (ze związkiem oraz bez wyłączeń)	0,0%
	Spełnienie wskaźnika spłaty z art. 243 ufp po uwzględnieniu art. 244 ufp (bez wyłączeń) (planistycznego)	Spełnia
	Spełnienie wskaźnika spłaty z art. 243 ufp po uwzględnieniu art. 244 ufp (bez wyłączeń) (z wykonaniem za rok N-1)	Spełnia
	Relacja planowanej łącznej kwoty spłaty zobowiązań do dochodów (po uwzględnieniu wyłączeń UE)	0,0%
	Spełnienie wskaźnika spłaty z art. 243 ufp po uwzględnieniu art. 244 ufp (po uwzględnieniu wyłączeń UE) (planistycznego)	Spełnia
	Spełnienie wskaźnika spłaty z art. 243 ufp po uwzględnieniu art. 244 ufp (po uwzględnieniu wyłączeń UE) (z wykonaniem za rok N-1)	Spełnia
	Dochody bieżące	0,00
	Wydatki bieżące razem	0,00
	Dochody bieżące - wydatki bieżące	0,00
	Dochody ogółem	0,00
	Wydatki ogółem	0,00
	Wynik budżetu	0,00
	Przychody budżetu	0,00
	Rozchody budżetu	0,00

* środki, o których mowa w art. 5 ust. 1 pkt 2 ustawy o finansach publicznych z 20

** Przeznaczenie planowanej nadwyżki budżetowej jest szczegółowo opisane w ot

Zal_1_WPF_wg_przepliwow

Lp.	Wyszczególnienie	2023
	Dochody ogółem, z tego:	0,00
	dochody bieżące, w tym:	0,00
	środki na programy, projekty lub zadania finansowane z udziałem środków, o których mowa w art. 5 ust. 1 pkt 2 ustawy, w tym:	0,00
	środki określone w art. 5 ust. 1 pkt 2 ustawy	0,00
	dochody majątkowe, w tym:	0,00
	ze sprzedaży majątku	0,00
	środki na programy, projekty lub zadania finansowane z udziałem środków, o których mowa w art. 5 ust. 1 pkt 2, w tym:	0,00
	środki określone w art. 5 ust. 1 pkt 2 ustawy	0,00
	Wydatki bieżące (bez odsetek i prowizji od: kredytów i pożyczek oraz wyemitowanych papierów wartościowych), w tym:	0,00
	na wynagrodzenia i składki od nich naliczane	0,00
	związane z funkcjonowaniem organów JST	0,00
	z tytułu gwarancji i poręczeń, w tym:	0,00
	gwarancje i poręczenia podlegające wyłączeniu z limitów spłaty zobowiązań z art. 243 ufp/169sufp	0,00
	na pokrycie ujemnego wyniku finansowego samodzielnego publicznego zakładu opieki zdrowotnej	0,00
	wydatki bieżące objęte limitem art. 226 ust. 4 ufp	0,00
	na projekty realizowane przy udziale środków, o których mowa w art. 5 ust. 1 pkt 2, w tym:	0,00
	finansowane środkami określonymi w art. 5 ust. 1 pkt 2 ustawy	0,00
	Różnica (1-2)	0,00
	Nadwyżka budżetowa z lat ubiegłych angażowana w budżecie roku bieżącego	0,00
	w tym: na pokrycie deficytu budżetu	0,00
	Wolne środki, o których mowa w art. 217 ust. 2 pkt 6 ufp, angażowane w budżecie roku bieżącego	0,00
	w tym: na pokrycie deficytu budżetu	0,00
	Inne przychody nie związane z zaciąganiem długu	0,00
	w tym: na pokrycie deficytu budżetu	0,00
	Środki do dyspozycji (3+4+5)	0,00
	Splata i obsługa długu, z tego:	0,00
	rozkłady z tytułu spłaty rat kapitałowych oraz wykupu papierów wartościowych, w tym:	0,00
	kwota wyłączeń z art. 243 ust. 3 pkt 1 ufp oraz art. 169 ust. 3 sufp przypadająca na dany rok budżetowy	0,00
	wydatki bieżące na obsługę długu, w tym:	0,00
	odsetki i dyskonto	0,00
	Inne rozchody (bez spłaty długu np. udzielane pożyczki)	0,00
	Środki do dyspozycji (6-7-8)	0,00

Zal_1_WPF_wg_przeplwow

Lp.	Wyszczególnienie	2023
	Wydatki majątkowe, w tym:	0,00
	wydatki majątkowe objęte limitem art. 226 ust. 4 ufp	0,00
	na projekty realizowane przy udziale środków, o których mowa w art. 5 ust. 1 pkt 2, w tym:	0,00
	finansowane środkami określonymi w art. 5 ust. 1 pkt 2 ustawy	0,00
	Kredyty, pożyczki, sprzedaż papierów wartościowych	0,00
	w tym: na pokrycie deficytu budżetu	0,00
	Rozliczenie budżetu (9-10+11)	0,00
	Kwota długu, w tym:	0,00
	dług spłacany wydatkami (zobowiązania wymagalne, umowy zaliczane do kategorii kredytów i pożyczek, itp.)	0,00
	Łączna kwota wyłączeń z art. 170 ust. 3 sufp	0,00
	Kwota zobowiązań związku współtworzonego przez jst przypadających do spłaty w danym roku budżetowym podlegająca doliczeniu zgodnie z art. 244 ufp	0,00
	Kwoty nadwyżki budżetowej planowanej w poszczególnych latach objętych prognozą **	0,00
	Wartość przejętych zobowiązań, w tym:	0,00
	od spzoz	0,00
	Kwoty ujęte w prognozie dochodów, wydatków i długu związane ze spłatą zobowiązań przejętych od spzoz	
	Dochody budżetowe z tytułu dotacji celowej z budżetu państwa o której mowa w art. 196 ustawy o działalności leczniczej	0,00
	Wysokość zobowiązań podlegających umorzeniu, o którym mowa w art. 190 ustawy o działalności leczniczej	0,00
	Wydatki na spłatę przejętych zobowiązań spzoz likwidowanego na zasadach określonych w przepisach o działalności leczniczej	0,00
	Wydatki na spłatę przejętych zobowiązań spzoz przekształconego na zasadach określonych w przepisach o działalności leczniczej, w tym:	0,00
	na spłatę przejętych zobowiązań spzoz przekształconego na zasadach określonych w przepisach o działalności leczniczej, w wysokości w jakiej nie podlegają sfinansowaniu dotacją z budżetu państwa	0,00
	Zadłużenie/dochody ogółem - max 60% z art. 170 sufp (bez wyłączeń)	0,0%
	Zadłużenie/dochody ogółem - max 60% z art. 170 sufp (po uwzględnieniu wyłączeń)	0,0%
	Planowana łączna kwota spłaty zobowiązań/dochody ogółem - max 15% z art. 169 sufp (bez wyłączeń)	0,0%
	Planowana łączna kwota spłaty zobowiązań/dochody ogółem - max 15% z art. 169 sufp (po uwzględnieniu wyłączeń)	0,0%

Zal_1_WPF_wg_przeplywow

Lp.	Wyszczególnienie	2023
	Relacja (Db-Wb+Dsm)/Do, o której mowa w art. 243 w danym roku	0,0%
	Maksymalny dopuszczalny wskaźnik spłaty z art. 243 ufp	0,0%
	Maksymalny dopuszczalny wskaźnik spłaty z art. 243 ufp (z wykonaniem za rok N-1)	0,0%
	Relacja planowanej łącznej kwoty spłaty zobowiązań do dochodów (ze związkiem oraz bez wyłączeń)	0,0%
	Spełnienie wskaźnika spłaty z art. 243 ufp po uwzględnieniu art. 244 ufp (bez wyłączeń) (planistycznego)	Spełnia
	Spełnienie wskaźnika spłaty z art. 243 ufp po uwzględnieniu art. 244 ufp (bez wyłączeń) (z wykonaniem za rok N-1)	Spełnia
	Relacja planowanej łącznej kwoty spłaty zobowiązań do dochodów (po uwzględnieniu wyłączeń UE)	0,0%
	Spełnienie wskaźnika spłaty z art. 243 ufp po uwzględnieniu art. 244 ufp (po uwzględnieniu wyłączeń UE) (planistycznego)	Spełnia
	Spełnienie wskaźnika spłaty z art. 243 ufp po uwzględnieniu art. 244 ufp (po uwzględnieniu wyłączeń UE) (z wykonaniem za rok N-1)	Spełnia
	Dochody bieżące	0,00
	Wydatki bieżące razem	0,00
	Dochody bieżące - wydatki bieżące	0,00
	Dochody ogółem	0,00
	Wydatki ogółem	0,00
	Wynik budżetu	0,00
	Przychody budżetu	0,00
	Rozchody budżetu	0,00

* środki, o których mowa w art. 5 ust. 1 pkt 2 ustawy o finansach publicznych z 20

** Przeznaczenie planowanej nadwyżki budżetowej jest szczegółowo opisane w ot

Zal_1_WPF_wg_przepliwow

Lp.	Wyszczególnienie	2024
	Dochody ogółem, z tego:	0,00
	dochody bieżące, w tym:	0,00
	środki na programy, projekty lub zadania finansowane z udziałem środków, o których mowa w art. 5 ust. 1 pkt 2 ustawy, w tym:	0,00
	środki określone w art. 5 ust. 1 pkt 2 ustawy	0,00
	dochody majątkowe, w tym:	0,00
	ze sprzedaży majątku	0,00
	środki na programy, projekty lub zadania finansowane z udziałem środków, o których mowa w art. 5 ust. 1 pkt 2, w tym:	0,00
	środki określone w art. 5 ust. 1 pkt 2 ustawy	0,00
	Wydatki bieżące (bez odsetek i prowizji od: kredytów i pożyczek oraz wyemitowanych papierów wartościowych), w tym:	0,00
	na wynagrodzenia i składki od nich naliczane	0,00
	związane z funkcjonowaniem organów JST	0,00
	z tytułu gwarancji i poręczeń, w tym:	0,00
	gwarancje i poręczenia podlegające wyłączeniu z limitów spłaty zobowiązań z art. 243 ufp/169sufp	0,00
	na pokrycie ujemnego wyniku finansowego samodzielnego publicznego zakładu opieki zdrowotnej	0,00
	wydatki bieżące objęte limitem art. 226 ust. 4 ufp	0,00
	na projekty realizowane przy udziale środków, o których mowa w art. 5 ust. 1 pkt 2, w tym:	0,00
	finansowane środkami określonymi w art. 5 ust. 1 pkt 2 ustawy	0,00
	Różnica (1-2)	0,00
	Nadwyżka budżetowa z lat ubiegłych angażowana w budżecie roku bieżącego	0,00
	w tym: na pokrycie deficytu budżetu	0,00
	Wolne środki, o których mowa w art. 217 ust. 2 pkt 6 ufp, angażowane w budżecie roku bieżącego	0,00
	w tym: na pokrycie deficytu budżetu	0,00
	Inne przychody nie związane z zaciąganiem długu	0,00
	w tym: na pokrycie deficytu budżetu	0,00
	Środki do dyspozycji (3+4+5)	0,00
	Splata i obsługa długu, z tego:	0,00
	rozkłady z tytułu spłaty rat kapitałowych oraz wykupu papierów wartościowych, w tym:	0,00
	kwota wyłączeń z art. 243 ust. 3 pkt 1 ufp oraz art. 169 ust. 3 sufp przypadająca na dany rok budżetowy	0,00
	wydatki bieżące na obsługę długu, w tym:	0,00
	odsetki i dyskonto	0,00
	Inne rozchody (bez spłaty długu np. udzielane pożyczki)	0,00
	Środki do dyspozycji (6-7-8)	0,00

Zal_1_WPF_wg_przeplwyow

Lp.	Wyszczególnienie	2024
	Wydatki majątkowe, w tym:	0,00
	wydatki majątkowe objęte limitem art. 226 ust. 4 ufp	0,00
	na projekty realizowane przy udziale środków, o których mowa w art. 5 ust. 1 pkt 2, w tym:	0,00
	finansowane środkami określonymi w art. 5 ust. 1 pkt 2 ustawy	0,00
	Kredyty, pożyczki, sprzedaż papierów wartościowych	0,00
	w tym: na pokrycie deficytu budżetu	0,00
	Rozliczenie budżetu (9-10+11)	0,00
	Kwota długu, w tym:	0,00
	dług spłacany wydatkami (zobowiązania wymagalne, umowy zaliczane do kategorii kredytów i pożyczek, itp.)	0,00
	Łączna kwota wyłączeń z art. 170 ust. 3 sufp	0,00
	Kwota zobowiązań związku współtworzonego przez jst przypadających do spłaty w danym roku budżetowym podlegająca doliczeniu zgodnie z art. 244 ufp	0,00
	Kwoty nadwyżki budżetowej planowanej w poszczególnych latach objętych prognozą **	0,00
	Wartość przejętych zobowiązań, w tym:	0,00
	od spzoz	0,00
	Kwoty ujęte w prognozie dochodów, wydatków i długu związane ze spłatą zobowiązań przejętych od spzoz	
	Dochody budżetowe z tytułu dotacji celowej z budżetu państwa o której mowa w art. 196 ustawy o działalności leczniczej	0,00
	Wysokość zobowiązań podlegających umorzeniu, o którym mowa w art. 190 ustawy o działalności leczniczej	0,00
	Wydatki na spłatę przejętych zobowiązań spzoz likwidowanego na zasadach określonych w przepisach o działalności leczniczej	0,00
	Wydatki na spłatę przejętych zobowiązań spzoz przekształconego na zasadach określonych w przepisach o działalności leczniczej, w tym:	0,00
	na spłatę przejętych zobowiązań spzoz przekształconego na zasadach określonych w przepisach o działalności leczniczej, w wysokości w jakiej nie podlegają sfinansowaniu dotacją z budżetu państwa	0,00
	Zadłużenie/dochody ogółem - max 60% z art. 170 sufp (bez wyłączeń)	0,0%
	Zadłużenie/dochody ogółem - max 60% z art. 170 sufp (po uwzględnieniu wyłączeń)	0,0%
	Planowana łączna kwota spłaty zobowiązań/dochody ogółem - max 15% z art. 169 sufp (bez wyłączeń)	0,0%
	Planowana łączna kwota spłaty zobowiązań/dochody ogółem - max 15% z art. 169 sufp (po uwzględnieniu wyłączeń)	0,0%

Zal_1_WPF_wg_przeplywow

Lp.	Wyszczególnienie	2024
	Relacja (Db-Wb+Dsm)/Do, o której mowa w art. 243 w danym roku	0,0%
	Maksymalny dopuszczalny wskaźnik spłaty z art. 243 ufp	0,0%
	Maksymalny dopuszczalny wskaźnik spłaty z art. 243 ufp (z wykonaniem za rok N-1)	0,0%
	Relacja planowanej łącznej kwoty spłaty zobowiązań do dochodów (ze związkiem oraz bez wyłączeń)	0,0%
	Spełnienie wskaźnika spłaty z art. 243 ufp po uwzględnieniu art. 244 ufp (bez wyłączeń) (planistycznego)	Spełnia
	Spełnienie wskaźnika spłaty z art. 243 ufp po uwzględnieniu art. 244 ufp (bez wyłączeń) (z wykonaniem za rok N-1)	Spełnia
	Relacja planowanej łącznej kwoty spłaty zobowiązań do dochodów (po uwzględnieniu wyłączeń UE)	0,0%
	Spełnienie wskaźnika spłaty z art. 243 ufp po uwzględnieniu art. 244 ufp (po uwzględnieniu wyłączeń UE) (planistycznego)	Spełnia
	Spełnienie wskaźnika spłaty z art. 243 ufp po uwzględnieniu art. 244 ufp (po uwzględnieniu wyłączeń UE) (z wykonaniem za rok N-1)	Spełnia
	Dochody bieżące	0,00
	Wydatki bieżące razem	0,00
	Dochody bieżące - wydatki bieżące	0,00
	Dochody ogółem	0,00
	Wydatki ogółem	0,00
	Wynik budżetu	0,00
	Przychody budżetu	0,00
	Rozchody budżetu	0,00

* środki, o których mowa w art. 5 ust. 1 pkt 2 ustawy o finansach publicznych z 20

** Przeznaczenie planowanej nadwyżki budżetowej jest szczegółowo opisane w ot

Zal_1_WPF_wg_przeplywow

Lp.	Wyszczególnienie	2025
	Dochody ogółem, z tego:	0,00
	dochody bieżące, w tym:	0,00
	środki na programy, projekty lub zadania finansowane z udziałem środków, o których mowa w art. 5 ust. 1 pkt 2 ustawy, w tym:	0,00
	środki określone w art. 5 ust. 1 pkt 2 ustawy	0,00
	dochody majątkowe, w tym:	0,00
	ze sprzedaży majątku	0,00
	środki na programy, projekty lub zadania finansowane z udziałem środków, o których mowa w art. 5 ust. 1 pkt 2, w tym:	0,00
	środki określone w art. 5 ust. 1 pkt 2 ustawy	0,00
	Wydatki bieżące (bez odsetek i prowizji od: kredytów i pożyczek oraz wyemitowanych papierów wartościowych), w tym:	0,00
	na wynagrodzenia i składki od nich naliczane	0,00
	związane z funkcjonowaniem organów JST	0,00
	z tytułu gwarancji i poręczeń, w tym:	0,00
	gwarancje i poręczenia podlegające wyłączeniu z limitów spłaty zobowiązań z art. 243 ufp/169sufp	0,00
	na pokrycie ujemnego wyniku finansowego samodzielnego publicznego zakładu opieki zdrowotnej	0,00
	wydatki bieżące objęte limitem art. 226 ust. 4 ufp	0,00
	na projekty realizowane przy udziale środków, o których mowa w art. 5 ust. 1 pkt 2, w tym:	0,00
	finansowane środkami określonymi w art. 5 ust. 1 pkt 2 ustawy	0,00
	Różnica (1-2)	0,00
	Nadwyżka budżetowa z lat ubiegłych angażowana w budżecie roku bieżącego	0,00
	w tym: na pokrycie deficytu budżetu	0,00
	Wolne środki, o których mowa w art. 217 ust. 2 pkt 6 ufp, angażowane w budżecie roku bieżącego	0,00
	w tym: na pokrycie deficytu budżetu	0,00
	Inne przychody nie związane z zaciąganiem długu	0,00
	w tym: na pokrycie deficytu budżetu	0,00
	Środki do dyspozycji (3+4+5)	0,00
	Splata i obsługa długu, z tego:	0,00
	rozkłady z tytułu spłaty rat kapitałowych oraz wykupu papierów wartościowych, w tym:	0,00
	kwota wyłączeń z art. 243 ust. 3 pkt 1 ufp oraz art. 169 ust. 3 sufp przypadająca na dany rok budżetowy	0,00
	wydatki bieżące na obsługę długu, w tym:	0,00
	odsetki i dyskonto	0,00
	Inne rozchody (bez spłaty długu np. udzielane pożyczki)	0,00
	Środki do dyspozycji (6-7-8)	0,00

Zal_1_WPF_wg_przeplwow

Lp.	Wyszczególnienie	2025
	Wydatki majątkowe, w tym:	0,00
	wydatki majątkowe objęte limitem art. 226 ust. 4 ufp	0,00
	na projekty realizowane przy udziale środków, o których mowa w art. 5 ust. 1 pkt 2, w tym:	0,00
	finansowane środkami określonymi w art. 5 ust. 1 pkt 2 ustawy	0,00
	Kredyty, pożyczki, sprzedaż papierów wartościowych	0,00
	w tym: na pokrycie deficytu budżetu	0,00
	Rozliczenie budżetu (9-10+11)	0,00
	Kwota długu, w tym:	0,00
	dług spłacany wydatkami (zobowiązania wymagalne, umowy zaliczane do kategorii kredytów i pożyczek, itp.)	0,00
	Łączna kwota wyłączeń z art. 170 ust. 3 sufp	0,00
	Kwota zobowiązań związku współtworzonego przez jst przypadających do spłaty w danym roku budżetowym podlegająca doliczeniu zgodnie z art. 244 ufp	0,00
	Kwoty nadwyżki budżetowej planowanej w poszczególnych latach objętych prognozą **	0,00
	Wartość przejętych zobowiązań, w tym:	0,00
	od spzoz	0,00
	Kwoty ujęte w prognozie dochodów, wydatków i długu związane ze spłatą zobowiązań przejętych od spzoz	
	Dochody budżetowe z tytułu dotacji celowej z budżetu państwa o której mowa w art. 196 ustawy o działalności leczniczej	0,00
	Wysokość zobowiązań podlegających umorzeniu, o którym mowa w art. 190 ustawy o działalności leczniczej	0,00
	Wydatki na spłatę przejętych zobowiązań spzoz likwidowanego na zasadach określonych w przepisach o działalności leczniczej	0,00
	Wydatki na spłatę przejętych zobowiązań spzoz przekształconego na zasadach określonych w przepisach o działalności leczniczej, w tym:	0,00
	na spłatę przejętych zobowiązań spzoz przekształconego na zasadach określonych w przepisach o działalności leczniczej, w wysokości w jakiej nie podlegają sfinansowaniu dotacją z budżetu państwa	0,00
	Zadłużenie/dochody ogółem - max 60% z art. 170 sufp (bez wyłączeń)	0,0%
	Zadłużenie/dochody ogółem - max 60% z art. 170 sufp (po uwzględnieniu wyłączeń)	0,0%
	Planowana łączna kwota spłaty zobowiązań/dochody ogółem - max 15% z art. 169 sufp (bez wyłączeń)	0,0%
	Planowana łączna kwota spłaty zobowiązań/dochody ogółem - max 15% z art. 169 sufp (po uwzględnieniu wyłączeń)	0,0%

Zal_1_WPF_wg_przeplywow

Lp.	Wyszczególnienie	2025
	Relacja (Db-Wb+Dsm)/Do, o której mowa w art. 243 w danym roku	0,0%
	Maksymalny dopuszczalny wskaźnik spłaty z art. 243 ufp	0,0%
	Maksymalny dopuszczalny wskaźnik spłaty z art. 243 ufp (z wykonaniem za rok N-1)	0,0%
	Relacja planowanej łącznej kwoty spłaty zobowiązań do dochodów (ze związkiem oraz bez wyłączeń)	0,0%
	Spełnienie wskaźnika spłaty z art. 243 ufp po uwzględnieniu art. 244 ufp (bez wyłączeń) (planistycznego)	Spełnia
	Spełnienie wskaźnika spłaty z art. 243 ufp po uwzględnieniu art. 244 ufp (bez wyłączeń) (z wykonaniem za rok N-1)	Spełnia
	Relacja planowanej łącznej kwoty spłaty zobowiązań do dochodów (po uwzględnieniu wyłączeń UE)	0,0%
	Spełnienie wskaźnika spłaty z art. 243 ufp po uwzględnieniu art. 244 ufp (po uwzględnieniu wyłączeń UE) (planistycznego)	Spełnia
	Spełnienie wskaźnika spłaty z art. 243 ufp po uwzględnieniu art. 244 ufp (po uwzględnieniu wyłączeń UE) (z wykonaniem za rok N-1)	Spełnia
	Dochody bieżące	0,00
	Wydatki bieżące razem	0,00
	Dochody bieżące - wydatki bieżące	0,00
	Dochody ogółem	0,00
	Wydatki ogółem	0,00
	Wynik budżetu	0,00
	Przychody budżetu	0,00
	Rozchody budżetu	0,00

* środki, o których mowa w art. 5 ust. 1 pkt 2 ustawy o finansach publicznych z 20

** Przeznaczenie planowanej nadwyżki budżetowej jest szczegółowo opisane w ot

Zal_1_WPF_wg_przeplywow

Lp.	Wyszczególnienie	2026
	Dochody ogółem, z tego:	0,00
	dochody bieżące, w tym:	0,00
	środki na programy, projekty lub zadania finansowane z udziałem środków, o których mowa w art. 5 ust. 1 pkt 2 ustawy, w tym:	0,00
	środki określone w art. 5 ust. 1 pkt 2 ustawy	0,00
	dochody majątkowe, w tym:	0,00
	ze sprzedaży majątku	0,00
	środki na programy, projekty lub zadania finansowane z udziałem środków, o których mowa w art. 5 ust. 1 pkt 2, w tym:	0,00
	środki określone w art. 5 ust. 1 pkt 2 ustawy	0,00
	Wydatki bieżące (bez odsetek i prowizji od: kredytów i pożyczek oraz wyemitowanych papierów wartościowych), w tym:	0,00
	na wynagrodzenia i składki od nich naliczane	0,00
	związane z funkcjonowaniem organów JST	0,00
	z tytułu gwarancji i poręczeń, w tym:	0,00
	gwarancje i poręczenia podlegające wyłączeniu z limitów spłaty zobowiązań z art. 243 ufp/169sufp	0,00
	na pokrycie ujemnego wyniku finansowego samodzielnego publicznego zakładu opieki zdrowotnej	0,00
	wydatki bieżące objęte limitem art. 226 ust. 4 ufp	0,00
	na projekty realizowane przy udziale środków, o których mowa w art. 5 ust. 1 pkt 2, w tym:	0,00
	finansowane środkami określonymi w art. 5 ust. 1 pkt 2 ustawy	0,00
	Różnica (1-2)	0,00
	Nadwyżka budżetowa z lat ubiegłych angażowana w budżecie roku bieżącego	0,00
	w tym: na pokrycie deficytu budżetu	0,00
	Wolne środki, o których mowa w art. 217 ust. 2 pkt 6 ufp, angażowane w budżecie roku bieżącego	0,00
	w tym: na pokrycie deficytu budżetu	0,00
	Inne przychody nie związane z zaciąganiem długu	0,00
	w tym: na pokrycie deficytu budżetu	0,00
	Środki do dyspozycji (3+4+5)	0,00
	Splata i obsługa długu, z tego:	0,00
	rozkłady z tytułu spłaty rat kapitałowych oraz wykupu papierów wartościowych, w tym:	0,00
	kwota wyłączeń z art. 243 ust. 3 pkt 1 ufp oraz art. 169 ust. 3 sufp przypadająca na dany rok budżetowy	0,00
	wydatki bieżące na obsługę długu, w tym:	0,00
	odsetki i dyskonto	0,00
	Inne rozchody (bez spłaty długu np. udzielane pożyczki)	0,00
	Środki do dyspozycji (6-7-8)	0,00

Zal_1_WPF_wg_przeplwyow

Lp.	Wyszczególnienie	2026
	Wydatki majątkowe, w tym:	0,00
	wydatki majątkowe objęte limitem art. 226 ust. 4 ufp	0,00
	na projekty realizowane przy udziale środków, o których mowa w art. 5 ust. 1 pkt 2, w tym:	0,00
	finansowane środkami określonymi w art. 5 ust. 1 pkt 2 ustawy	0,00
	Kredyty, pożyczki, sprzedaż papierów wartościowych	0,00
	w tym: na pokrycie deficytu budżetu	0,00
	Rozliczenie budżetu (9-10+11)	0,00
	Kwota długu, w tym:	0,00
	dług spłacany wydatkami (zobowiązania wymagalne, umowy zaliczane do kategorii kredytów i pożyczek, itp.)	0,00
	Łączna kwota wyłączeń z art. 170 ust. 3 sufp	0,00
	Kwota zobowiązań związku współtworzonego przez jst przypadających do spłaty w danym roku budżetowym podlegająca doliczeniu zgodnie z art. 244 ufp	0,00
	Kwoty nadwyżki budżetowej planowanej w poszczególnych latach objętych prognozą **	0,00
	Wartość przejętych zobowiązań, w tym:	0,00
	od spzoz	0,00
	Kwoty ujęte w prognozie dochodów, wydatków i długu związane ze spłatą zobowiązań przejętych od spzoz	
	Dochody budżetowe z tytułu dotacji celowej z budżetu państwa o której mowa w art. 196 ustawy o działalności leczniczej	0,00
	Wysokość zobowiązań podlegających umorzeniu, o którym mowa w art. 190 ustawy o działalności leczniczej	0,00
	Wydatki na spłatę przejętych zobowiązań spzoz likwidowanego na zasadach określonych w przepisach o działalności leczniczej	0,00
	Wydatki na spłatę przejętych zobowiązań spzoz przekształconego na zasadach określonych w przepisach o działalności leczniczej, w tym:	0,00
	na spłatę przejętych zobowiązań spzoz przekształconego na zasadach określonych w przepisach o działalności leczniczej, w wysokości w jakiej nie podlegają sfinansowaniu dotacją z budżetu państwa	0,00
	Zadłużenie/dochody ogółem - max 60% z art. 170 sufp (bez wyłączeń)	0,0%
	Zadłużenie/dochody ogółem - max 60% z art. 170 sufp (po uwzględnieniu wyłączeń)	0,0%
	Planowana łączna kwota spłaty zobowiązań/dochody ogółem - max 15% z art. 169 sufp (bez wyłączeń)	0,0%
	Planowana łączna kwota spłaty zobowiązań/dochody ogółem - max 15% z art. 169 sufp (po uwzględnieniu wyłączeń)	0,0%

Zal_1_WPF_wg_przeplywow

Lp.	Wyszczególnienie	2026
	Relacja (Db-Wb+Dsm)/Do, o której mowa w art. 243 w danym roku	0,0%
	Maksymalny dopuszczalny wskaźnik spłaty z art. 243 ufp	0,0%
	Maksymalny dopuszczalny wskaźnik spłaty z art. 243 ufp (z wykonaniem za rok N-1)	0,0%
	Relacja planowanej łącznej kwoty spłaty zobowiązań do dochodów (ze związkiem oraz bez wyłączeń)	0,0%
	Spełnienie wskaźnika spłaty z art. 243 ufp po uwzględnieniu art. 244 ufp (bez wyłączeń) (planistycznego)	Spełnia
	Spełnienie wskaźnika spłaty z art. 243 ufp po uwzględnieniu art. 244 ufp (bez wyłączeń) (z wykonaniem za rok N-1)	Spełnia
	Relacja planowanej łącznej kwoty spłaty zobowiązań do dochodów (po uwzględnieniu wyłączeń UE)	0,0%
	Spełnienie wskaźnika spłaty z art. 243 ufp po uwzględnieniu art. 244 ufp (po uwzględnieniu wyłączeń UE) (planistycznego)	Spełnia
	Spełnienie wskaźnika spłaty z art. 243 ufp po uwzględnieniu art. 244 ufp (po uwzględnieniu wyłączeń UE) (z wykonaniem za rok N-1)	Spełnia
	Dochody bieżące	0,00
	Wydatki bieżące razem	0,00
	Dochody bieżące - wydatki bieżące	0,00
	Dochody ogółem	0,00
	Wydatki ogółem	0,00
	Wynik budżetu	0,00
	Przychody budżetu	0,00
	Rozchody budżetu	0,00

* środki, o których mowa w art. 5 ust. 1 pkt 2 ustawy o finansach publicznych z 20

** Przeznaczenie planowanej nadwyżki budżetowej jest szczegółowo opisane w ot

Zal_1_WPF_wg_przeplywow

Lp.	Wyszczególnienie	2027
	Dochody ogółem, z tego:	0,00
	dochody bieżące, w tym:	0,00
	środki na programy, projekty lub zadania finansowane z udziałem środków, o których mowa w art. 5 ust. 1 pkt 2 ustawy, w tym:	0,00
	środki określone w art. 5 ust. 1 pkt 2 ustawy	0,00
	dochody majątkowe, w tym:	0,00
	ze sprzedaży majątku	0,00
	środki na programy, projekty lub zadania finansowane z udziałem środków, o których mowa w art. 5 ust. 1 pkt 2, w tym:	0,00
	środki określone w art. 5 ust. 1 pkt 2 ustawy	0,00
	Wydatki bieżące (bez odsetek i prowizji od: kredytów i pożyczek oraz wyemitowanych papierów wartościowych), w tym:	0,00
	na wynagrodzenia i składki od nich naliczane	0,00
	związane z funkcjonowaniem organów JST	0,00
	z tytułu gwarancji i poręczeń, w tym:	0,00
	gwarancje i poręczenia podlegające wyłączeniu z limitów spłaty zobowiązań z art. 243 ufp/169sufp	0,00
	na pokrycie ujemnego wyniku finansowego samodzielnego publicznego zakładu opieki zdrowotnej	0,00
	wydatki bieżące objęte limitem art. 226 ust. 4 ufp	0,00
	na projekty realizowane przy udziale środków, o których mowa w art. 5 ust. 1 pkt 2, w tym:	0,00
	finansowane środkami określonymi w art. 5 ust. 1 pkt 2 ustawy	0,00
	Różnica (1-2)	0,00
	Nadwyżka budżetowa z lat ubiegłych angażowana w budżecie roku bieżącego	0,00
	w tym: na pokrycie deficytu budżetu	0,00
	Wolne środki, o których mowa w art. 217 ust. 2 pkt 6 ufp, angażowane w budżecie roku bieżącego	0,00
	w tym: na pokrycie deficytu budżetu	0,00
	Inne przychody nie związane z zaciąganiem długu	0,00
	w tym: na pokrycie deficytu budżetu	0,00
	Środki do dyspozycji (3+4+5)	0,00
	Splata i obsługa długu, z tego:	0,00
	rozkłady z tytułu spłaty rat kapitałowych oraz wykupu papierów wartościowych, w tym:	0,00
	kwota wyłączeń z art. 243 ust. 3 pkt 1 ufp oraz art. 169 ust. 3 sufp przypadająca na dany rok budżetowy	0,00
	wydatki bieżące na obsługę długu, w tym:	0,00
	odsetki i dyskonto	0,00
	Inne rozchody (bez spłaty długu np. udzielane pożyczki)	0,00
	Środki do dyspozycji (6-7-8)	0,00

Zal_1_WPF_wg_przeplwyow

Lp.	Wyszczególnienie	2027
	Wydatki majątkowe, w tym:	0,00
	wydatki majątkowe objęte limitem art. 226 ust. 4 ufp	0,00
	na projekty realizowane przy udziale środków, o których mowa w art. 5 ust. 1 pkt 2, w tym:	0,00
	finansowane środkami określonymi w art. 5 ust. 1 pkt 2 ustawy	0,00
	Kredyty, pożyczki, sprzedaż papierów wartościowych	0,00
	w tym: na pokrycie deficytu budżetu	0,00
	Rozliczenie budżetu (9-10+11)	0,00
	Kwota długu, w tym:	0,00
	dług spłacany wydatkami (zobowiązania wymagalne, umowy zaliczane do kategorii kredytów i pożyczek, itp.)	0,00
	Łączna kwota wyłączeń z art. 170 ust. 3 sufp	0,00
	Kwota zobowiązań związku współtworzonego przez jst przypadających do spłaty w danym roku budżetowym podlegająca doliczeniu zgodnie z art. 244 ufp	0,00
	Kwoty nadwyżki budżetowej planowanej w poszczególnych latach objętych prognozą **	0,00
	Wartość przejętych zobowiązań, w tym:	0,00
	od spzoz	0,00
	Kwoty ujęte w prognozie dochodów, wydatków i długu związane ze spłatą zobowiązań przejętych od spzoz	
	Dochody budżetowe z tytułu dotacji celowej z budżetu państwa o której mowa w art. 196 ustawy o działalności leczniczej	0,00
	Wysokość zobowiązań podlegających umorzeniu, o którym mowa w art. 190 ustawy o działalności leczniczej	0,00
	Wydatki na spłatę przejętych zobowiązań spzoz likwidowanego na zasadach określonych w przepisach o działalności leczniczej	0,00
	Wydatki na spłatę przejętych zobowiązań spzoz przekształconego na zasadach określonych w przepisach o działalności leczniczej, w tym:	0,00
	na spłatę przejętych zobowiązań spzoz przekształconego na zasadach określonych w przepisach o działalności leczniczej, w wysokości w jakiej nie podlegają sfinansowaniu dotacją z budżetu państwa	0,00
	Zadłużenie/dochody ogółem - max 60% z art. 170 sufp (bez wyłączeń)	0,0%
	Zadłużenie/dochody ogółem - max 60% z art. 170 sufp (po uwzględnieniu wyłączeń)	0,0%
	Planowana łączna kwota spłaty zobowiązań/dochody ogółem - max 15% z art. 169 sufp (bez wyłączeń)	0,0%
	Planowana łączna kwota spłaty zobowiązań/dochody ogółem - max 15% z art. 169 sufp (po uwzględnieniu wyłączeń)	0,0%

Zal_1_WPF_wg_przeplwyow

Lp.	Wyszczególnienie	2027
	Relacja (Db-Wb+Dsm)/Do, o której mowa w art. 243 w danym roku	0,0%
	Maksymalny dopuszczalny wskaźnik spłaty z art. 243 ufp	0,0%
	Maksymalny dopuszczalny wskaźnik spłaty z art. 243 ufp (z wykonaniem za rok N-1)	0,0%
	Relacja planowanej łącznej kwoty spłaty zobowiązań do dochodów (ze związkiem oraz bez wyłączeń)	0,0%
	Spełnienie wskaźnika spłaty z art. 243 ufp po uwzględnieniu art. 244 ufp (bez wyłączeń) (planistycznego)	Spełnia
	Spełnienie wskaźnika spłaty z art. 243 ufp po uwzględnieniu art. 244 ufp (bez wyłączeń) (z wykonaniem za rok N-1)	Spełnia
	Relacja planowanej łącznej kwoty spłaty zobowiązań do dochodów (po uwzględnieniu wyłączeń UE)	0,0%
	Spełnienie wskaźnika spłaty z art. 243 ufp po uwzględnieniu art. 244 ufp (po uwzględnieniu wyłączeń UE) (planistycznego)	Spełnia
	Spełnienie wskaźnika spłaty z art. 243 ufp po uwzględnieniu art. 244 ufp (po uwzględnieniu wyłączeń UE) (z wykonaniem za rok N-1)	Spełnia
	Dochody bieżące	0,00
	Wydatki bieżące razem	0,00
	Dochody bieżące - wydatki bieżące	0,00
	Dochody ogółem	0,00
	Wydatki ogółem	0,00
	Wynik budżetu	0,00
	Przychody budżetu	0,00
	Rozchody budżetu	0,00

* środki, o których mowa w art. 5 ust. 1 pkt 2 ustawy o finansach publicznych z 20

** Przeznaczenie planowanej nadwyżki budżetowej jest szczegółowo opisane w ot

Zal_1_WPF_wg_przepliwow

Lp.	Wyszczególnienie	2028
	Dochody ogółem, z tego:	0,00
	dochody bieżące, w tym:	0,00
	środki na programy, projekty lub zadania finansowane z udziałem środków, o których mowa w art. 5 ust. 1 pkt 2 ustawy, w tym:	0,00
	środki określone w art. 5 ust. 1 pkt 2 ustawy	0,00
	dochody majątkowe, w tym:	0,00
	ze sprzedaży majątku	0,00
	środki na programy, projekty lub zadania finansowane z udziałem środków, o których mowa w art. 5 ust. 1 pkt 2, w tym:	0,00
	środki określone w art. 5 ust. 1 pkt 2 ustawy	0,00
	Wydatki bieżące (bez odsetek i prowizji od: kredytów i pożyczek oraz wyemitowanych papierów wartościowych), w tym:	0,00
	na wynagrodzenia i składki od nich naliczane	0,00
	związane z funkcjonowaniem organów JST	0,00
	z tytułu gwarancji i poręczeń, w tym:	0,00
	gwarancje i poręczenia podlegające wyłączeniu z limitów spłaty zobowiązań z art. 243 ufp/169sufp	0,00
	na pokrycie ujemnego wyniku finansowego samodzielnego publicznego zakładu opieki zdrowotnej	0,00
	wydatki bieżące objęte limitem art. 226 ust. 4 ufp	0,00
	na projekty realizowane przy udziale środków, o których mowa w art. 5 ust. 1 pkt 2, w tym:	0,00
	finansowane środkami określonymi w art. 5 ust. 1 pkt 2 ustawy	0,00
	Różnica (1-2)	0,00
	Nadwyżka budżetowa z lat ubiegłych angażowana w budżecie roku bieżącego	0,00
	w tym: na pokrycie deficytu budżetu	0,00
	Wolne środki, o których mowa w art. 217 ust. 2 pkt 6 ufp, angażowane w budżecie roku bieżącego	0,00
	w tym: na pokrycie deficytu budżetu	0,00
	Inne przychody nie związane z zaciąganiem długu	0,00
	w tym: na pokrycie deficytu budżetu	0,00
	Środki do dyspozycji (3+4+5)	0,00
	Splata i obsługa długu, z tego:	0,00
	rozkłady z tytułu spłaty rat kapitałowych oraz wykupu papierów wartościowych, w tym:	0,00
	kwota wyłączeń z art. 243 ust. 3 pkt 1 ufp oraz art. 169 ust. 3 sufp przypadająca na dany rok budżetowy	0,00
	wydatki bieżące na obsługę długu, w tym:	0,00
	odsetki i dyskonto	0,00
	Inne rozchody (bez spłaty długu np. udzielane pożyczki)	0,00
	Środki do dyspozycji (6-7-8)	0,00

Zal_1_WPF_wg_przeplwyow

Lp.	Wyszczególnienie	2028
	Wydatki majątkowe, w tym:	0,00
	wydatki majątkowe objęte limitem art. 226 ust. 4 ufp	0,00
	na projekty realizowane przy udziale środków, o których mowa w art. 5 ust. 1 pkt 2, w tym:	0,00
	finansowane środkami określonymi w art. 5 ust. 1 pkt 2 ustawy	0,00
	Kredyty, pożyczki, sprzedaż papierów wartościowych	0,00
	w tym: na pokrycie deficytu budżetu	0,00
	Rozliczenie budżetu (9-10+11)	0,00
	Kwota długu, w tym:	0,00
	dług spłacany wydatkami (zobowiązania wymagalne, umowy zaliczane do kategorii kredytów i pożyczek, itp.)	0,00
	Łączna kwota wyłączeń z art. 170 ust. 3 sufp	0,00
	Kwota zobowiązań związku współtworzonego przez jst przypadających do spłaty w danym roku budżetowym podlegająca doliczeniu zgodnie z art. 244 ufp	0,00
	Kwoty nadwyżki budżetowej planowanej w poszczególnych latach objętych prognozą **	0,00
	Wartość przejętych zobowiązań, w tym:	0,00
	od spzoz	0,00
	Kwoty ujęte w prognozie dochodów, wydatków i długu związane ze spłatą zobowiązań przejętych od spzoz	
	Dochody budżetowe z tytułu dotacji celowej z budżetu państwa o której mowa w art. 196 ustawy o działalności leczniczej	0,00
	Wysokość zobowiązań podlegających umorzeniu, o którym mowa w art. 190 ustawy o działalności leczniczej	0,00
	Wydatki na spłatę przejętych zobowiązań spzoz likwidowanego na zasadach określonych w przepisach o działalności leczniczej	0,00
	Wydatki na spłatę przejętych zobowiązań spzoz przekształconego na zasadach określonych w przepisach o działalności leczniczej, w tym:	0,00
	na spłatę przejętych zobowiązań spzoz przekształconego na zasadach określonych w przepisach o działalności leczniczej, w wysokości w jakiej nie podlegają sfinansowaniu dotacją z budżetu państwa	0,00
	Zadłużenie/dochody ogółem - max 60% z art. 170 sufp (bez wyłączeń)	0,0%
	Zadłużenie/dochody ogółem - max 60% z art. 170 sufp (po uwzględnieniu wyłączeń)	0,0%
	Planowana łączna kwota spłaty zobowiązań/dochody ogółem - max 15% z art. 169 sufp (bez wyłączeń)	0,0%
	Planowana łączna kwota spłaty zobowiązań/dochody ogółem - max 15% z art. 169 sufp (po uwzględnieniu wyłączeń)	0,0%

Zal_1_WPF_wg_przeplywow

Lp.	Wyszczególnienie	2028
	Relacja (Db-Wb+Dsm)/Do, o której mowa w art. 243 w danym roku	0,0%
	Maksymalny dopuszczalny wskaźnik spłaty z art. 243 ufp	0,0%
	Maksymalny dopuszczalny wskaźnik spłaty z art. 243 ufp (z wykonaniem za rok N-1)	0,0%
	Relacja planowanej łącznej kwoty spłaty zobowiązań do dochodów (ze związkiem oraz bez wyłączeń)	0,0%
	Spełnienie wskaźnika spłaty z art. 243 ufp po uwzględnieniu art. 244 ufp (bez wyłączeń) (planistycznego)	Spełnia
	Spełnienie wskaźnika spłaty z art. 243 ufp po uwzględnieniu art. 244 ufp (bez wyłączeń) (z wykonaniem za rok N-1)	Spełnia
	Relacja planowanej łącznej kwoty spłaty zobowiązań do dochodów (po uwzględnieniu wyłączeń UE)	0,0%
	Spełnienie wskaźnika spłaty z art. 243 ufp po uwzględnieniu art. 244 ufp (po uwzględnieniu wyłączeń UE) (planistycznego)	Spełnia
	Spełnienie wskaźnika spłaty z art. 243 ufp po uwzględnieniu art. 244 ufp (po uwzględnieniu wyłączeń UE) (z wykonaniem za rok N-1)	Spełnia
	Dochody bieżące	0,00
	Wydatki bieżące razem	0,00
	Dochody bieżące - wydatki bieżące	0,00
	Dochody ogółem	0,00
	Wydatki ogółem	0,00
	Wynik budżetu	0,00
	Przychody budżetu	0,00
	Rozchody budżetu	0,00

* środki, o których mowa w art. 5 ust. 1 pkt 2 ustawy o finansach publicznych z 20

** Przeznaczenie planowanej nadwyżki budżetowej jest szczegółowo opisane w ot

Zal_1_WPF_wg_przepliwow

Lp.	Wyszczególnienie	2029
	Dochody ogółem, z tego:	0,00
	dochody bieżące, w tym:	0,00
	środki na programy, projekty lub zadania finansowane z udziałem środków, o których mowa w art. 5 ust. 1 pkt 2 ustawy, w tym:	0,00
	środki określone w art. 5 ust. 1 pkt 2 ustawy	0,00
	dochody majątkowe, w tym:	0,00
	ze sprzedaży majątku	0,00
	środki na programy, projekty lub zadania finansowane z udziałem środków, o których mowa w art. 5 ust. 1 pkt 2, w tym:	0,00
	środki określone w art. 5 ust. 1 pkt 2 ustawy	0,00
	Wydatki bieżące (bez odsetek i prowizji od: kredytów i pożyczek oraz wyemitowanych papierów wartościowych), w tym:	0,00
	na wynagrodzenia i składki od nich naliczane	0,00
	związane z funkcjonowaniem organów JST	0,00
	z tytułu gwarancji i poręczeń, w tym:	0,00
	gwarancje i poręczenia podlegające wyłączeniu z limitów spłaty zobowiązań z art. 243 ufp/169sufp	0,00
	na pokrycie ujemnego wyniku finansowego samodzielnego publicznego zakładu opieki zdrowotnej	0,00
	wydatki bieżące objęte limitem art. 226 ust. 4 ufp	0,00
	na projekty realizowane przy udziale środków, o których mowa w art. 5 ust. 1 pkt 2, w tym:	0,00
	finansowane środkami określonymi w art. 5 ust. 1 pkt 2 ustawy	0,00
	Różnica (1-2)	0,00
	Nadwyżka budżetowa z lat ubiegłych angażowana w budżecie roku bieżącego	0,00
	w tym: na pokrycie deficytu budżetu	0,00
	Wolne środki, o których mowa w art. 217 ust. 2 pkt 6 ufp, angażowane w budżecie roku bieżącego	0,00
	w tym: na pokrycie deficytu budżetu	0,00
	Inne przychody nie związane z zaciąganiem długu	0,00
	w tym: na pokrycie deficytu budżetu	0,00
	Środki do dyspozycji (3+4+5)	0,00
	Splata i obsługa długu, z tego:	0,00
	rozkłady z tytułu spłaty rat kapitałowych oraz wykupu papierów wartościowych, w tym:	0,00
	kwota wyłączeń z art. 243 ust. 3 pkt 1 ufp oraz art. 169 ust. 3 sufp przypadająca na dany rok budżetowy	0,00
	wydatki bieżące na obsługę długu, w tym:	0,00
	odsetki i dyskonto	0,00
	Inne rozchody (bez spłaty długu np. udzielane pożyczki)	0,00
	Środki do dyspozycji (6-7-8)	0,00

Zal_1_WPF_wg_przeplwow

Lp.	Wyszczególnienie	2029
	Wydatki majątkowe, w tym:	0,00
	wydatki majątkowe objęte limitem art. 226 ust. 4 ufp	0,00
	na projekty realizowane przy udziale środków, o których mowa w art. 5 ust. 1 pkt 2, w tym:	0,00
	finansowane środkami określonymi w art. 5 ust. 1 pkt 2 ustawy	0,00
	Kredyty, pożyczki, sprzedaż papierów wartościowych	0,00
	w tym: na pokrycie deficytu budżetu	0,00
	Rozliczenie budżetu (9-10+11)	0,00
	Kwota długu, w tym:	0,00
	dług spłacany wydatkami (zobowiązania wymagalne, umowy zaliczane do kategorii kredytów i pożyczek, itp.)	0,00
	Łączna kwota wyłączeń z art. 170 ust. 3 sufp	0,00
	Kwota zobowiązań związku współtworzonego przez jst przypadających do spłaty w danym roku budżetowym podlegająca doliczeniu zgodnie z art. 244 ufp	0,00
	Kwoty nadwyżki budżetowej planowanej w poszczególnych latach objętych prognozą **	0,00
	Wartość przejętych zobowiązań, w tym:	0,00
	od spzoz	0,00
	Kwoty ujęte w prognozie dochodów, wydatków i długu związane ze spłatą zobowiązań przejętych od spzoz	
	Dochody budżetowe z tytułu dotacji celowej z budżetu państwa o której mowa w art. 196 ustawy o działalności leczniczej	0,00
	Wysokość zobowiązań podlegających umorzeniu, o którym mowa w art. 190 ustawy o działalności leczniczej	0,00
	Wydatki na spłatę przejętych zobowiązań spzoz likwidowanego na zasadach określonych w przepisach o działalności leczniczej	0,00
	Wydatki na spłatę przejętych zobowiązań spzoz przekształconego na zasadach określonych w przepisach o działalności leczniczej, w tym:	0,00
	na spłatę przejętych zobowiązań spzoz przekształconego na zasadach określonych w przepisach o działalności leczniczej, w wysokości w jakiej nie podlegają sfinansowaniu dotacją z budżetu państwa	0,00
	Zadłużenie/dochody ogółem - max 60% z art. 170 sufp (bez wyłączeń)	0,0%
	Zadłużenie/dochody ogółem - max 60% z art. 170 sufp (po uwzględnieniu wyłączeń)	0,0%
	Planowana łączna kwota spłaty zobowiązań/dochody ogółem - max 15% z art. 169 sufp (bez wyłączeń)	0,0%
	Planowana łączna kwota spłaty zobowiązań/dochody ogółem - max 15% z art. 169 sufp (po uwzględnieniu wyłączeń)	0,0%

Zal_1_WPF_wg_przeplywow

Lp.	Wyszczególnienie	2029
	Relacja (Db-Wb+Dsm)/Do, o której mowa w art. 243 w danym roku	0,0%
	Maksymalny dopuszczalny wskaźnik spłaty z art. 243 ufp	0,0%
	Maksymalny dopuszczalny wskaźnik spłaty z art. 243 ufp (z wykonaniem za rok N-1)	0,0%
	Relacja planowanej łącznej kwoty spłaty zobowiązań do dochodów (ze związkiem oraz bez wyłączeń)	0,0%
	Spełnienie wskaźnika spłaty z art. 243 ufp po uwzględnieniu art. 244 ufp (bez wyłączeń) (planistycznego)	Spełnia
	Spełnienie wskaźnika spłaty z art. 243 ufp po uwzględnieniu art. 244 ufp (bez wyłączeń) (z wykonaniem za rok N-1)	Spełnia
	Relacja planowanej łącznej kwoty spłaty zobowiązań do dochodów (po uwzględnieniu wyłączeń UE)	0,0%
	Spełnienie wskaźnika spłaty z art. 243 ufp po uwzględnieniu art. 244 ufp (po uwzględnieniu wyłączeń UE) (planistycznego)	Spełnia
	Spełnienie wskaźnika spłaty z art. 243 ufp po uwzględnieniu art. 244 ufp (po uwzględnieniu wyłączeń UE) (z wykonaniem za rok N-1)	Spełnia
	Dochody bieżące	0,00
	Wydatki bieżące razem	0,00
	Dochody bieżące - wydatki bieżące	0,00
	Dochody ogółem	0,00
	Wydatki ogółem	0,00
	Wynik budżetu	0,00
	Przychody budżetu	0,00
	Rozchody budżetu	0,00

* środki, o których mowa w art. 5 ust. 1 pkt 2 ustawy o finansach publicznych z 20

** Przeznaczenie planowanej nadwyżki budżetowej jest szczegółowo opisane w ot

Zal_1_WPF_wg_przepliwow

Lp.	Wyszczególnienie	2030
	Dochody ogółem, z tego:	0,00
	dochody bieżące, w tym:	0,00
	środki na programy, projekty lub zadania finansowane z udziałem środków, o których mowa w art. 5 ust. 1 pkt 2 ustawy, w tym:	0,00
	środki określone w art. 5 ust. 1 pkt 2 ustawy	0,00
	dochody majątkowe, w tym:	0,00
	ze sprzedaży majątku	0,00
	środki na programy, projekty lub zadania finansowane z udziałem środków, o których mowa w art. 5 ust. 1 pkt 2, w tym:	0,00
	środki określone w art. 5 ust. 1 pkt 2 ustawy	0,00
	Wydatki bieżące (bez odsetek i prowizji od: kredytów i pożyczek oraz wyemitowanych papierów wartościowych), w tym:	0,00
	na wynagrodzenia i składki od nich naliczane	0,00
	związane z funkcjonowaniem organów JST	0,00
	z tytułu gwarancji i poręczeń, w tym:	0,00
	gwarancje i poręczenia podlegające wyłączeniu z limitów spłaty zobowiązań z art. 243 ufp/169sufp	0,00
	na pokrycie ujemnego wyniku finansowego samodzielnego publicznego zakładu opieki zdrowotnej	0,00
	wydatki bieżące objęte limitem art. 226 ust. 4 ufp	0,00
	na projekty realizowane przy udziale środków, o których mowa w art. 5 ust. 1 pkt 2, w tym:	0,00
	finansowane środkami określonymi w art. 5 ust. 1 pkt 2 ustawy	0,00
	Różnica (1-2)	0,00
	Nadwyżka budżetowa z lat ubiegłych angażowana w budżecie roku bieżącego	0,00
	w tym: na pokrycie deficytu budżetu	0,00
	Wolne środki, o których mowa w art. 217 ust. 2 pkt 6 ufp, angażowane w budżecie roku bieżącego	0,00
	w tym: na pokrycie deficytu budżetu	0,00
	Inne przychody nie związane z zaciąganiem długu	0,00
	w tym: na pokrycie deficytu budżetu	0,00
	Środki do dyspozycji (3+4+5)	0,00
	Splata i obsługa długu, z tego:	0,00
	rozkłady z tytułu spłaty rat kapitałowych oraz wykupu papierów wartościowych, w tym:	0,00
	kwota wyłączeń z art. 243 ust. 3 pkt 1 ufp oraz art. 169 ust. 3 sufp przypadająca na dany rok budżetowy	0,00
	wydatki bieżące na obsługę długu, w tym:	0,00
	odsetki i dyskonto	0,00
	Inne rozchody (bez spłaty długu np. udzielane pożyczki)	0,00
	Środki do dyspozycji (6-7-8)	0,00

Zal_1_WPF_wg_przeplwow

Lp.	Wyszczególnienie	2030
	Wydatki majątkowe, w tym:	0,00
	wydatki majątkowe objęte limitem art. 226 ust. 4 ufp	0,00
	na projekty realizowane przy udziale środków, o których mowa w art. 5 ust. 1 pkt 2, w tym:	0,00
	finansowane środkami określonymi w art. 5 ust. 1 pkt 2 ustawy	0,00
	Kredyty, pożyczki, sprzedaż papierów wartościowych	0,00
	w tym: na pokrycie deficytu budżetu	0,00
	Rozliczenie budżetu (9-10+11)	0,00
	Kwota długu, w tym:	0,00
	dług spłacany wydatkami (zobowiązania wymagalne, umowy zaliczane do kategorii kredytów i pożyczek, itp.)	0,00
	Łączna kwota wyłączeń z art. 170 ust. 3 sufp	0,00
	Kwota zobowiązań związku współtworzonego przez jst przypadających do spłaty w danym roku budżetowym podlegająca doliczeniu zgodnie z art. 244 ufp	0,00
	Kwoty nadwyżki budżetowej planowanej w poszczególnych latach objętych prognozą **	0,00
	Wartość przejętych zobowiązań, w tym:	0,00
	od spzoz	0,00
	Kwoty ujęte w prognozie dochodów, wydatków i długu związane ze spłatą zobowiązań przejętych od spzoz	
	Dochody budżetowe z tytułu dotacji celowej z budżetu państwa o której mowa w art. 196 ustawy o działalności leczniczej	0,00
	Wysokość zobowiązań podlegających umorzeniu, o którym mowa w art. 190 ustawy o działalności leczniczej	0,00
	Wydatki na spłatę przejętych zobowiązań spzoz likwidowanego na zasadach określonych w przepisach o działalności leczniczej	0,00
	Wydatki na spłatę przejętych zobowiązań spzoz przekształconego na zasadach określonych w przepisach o działalności leczniczej, w tym:	0,00
	na spłatę przejętych zobowiązań spzoz przekształconego na zasadach określonych w przepisach o działalności leczniczej, w wysokości w jakiej nie podlegają sfinansowaniu dotacją z budżetu państwa	0,00
	Zadłużenie/dochody ogółem - max 60% z art. 170 sufp (bez wyłączeń)	0,0%
	Zadłużenie/dochody ogółem - max 60% z art. 170 sufp (po uwzględnieniu wyłączeń)	0,0%
	Planowana łączna kwota spłaty zobowiązań/dochody ogółem - max 15% z art. 169 sufp (bez wyłączeń)	0,0%
	Planowana łączna kwota spłaty zobowiązań/dochody ogółem - max 15% z art. 169 sufp (po uwzględnieniu wyłączeń)	0,0%

Zal_1_WPF_wg_przeplwyow

Lp.	Wyszczególnienie	2030
	Relacja (Db-Wb+Dsm)/Do, o której mowa w art. 243 w danym roku	0,0%
	Maksymalny dopuszczalny wskaźnik spłaty z art. 243 ufp	0,0%
	Maksymalny dopuszczalny wskaźnik spłaty z art. 243 ufp (z wykonaniem za rok N-1)	0,0%
	Relacja planowanej łącznej kwoty spłaty zobowiązań do dochodów (ze związkiem oraz bez wyłączeń)	0,0%
	Spełnienie wskaźnika spłaty z art. 243 ufp po uwzględnieniu art. 244 ufp (bez wyłączeń) (planistycznego)	Spełnia
	Spełnienie wskaźnika spłaty z art. 243 ufp po uwzględnieniu art. 244 ufp (bez wyłączeń) (z wykonaniem za rok N-1)	Spełnia
	Relacja planowanej łącznej kwoty spłaty zobowiązań do dochodów (po uwzględnieniu wyłączeń UE)	0,0%
	Spełnienie wskaźnika spłaty z art. 243 ufp po uwzględnieniu art. 244 ufp (po uwzględnieniu wyłączeń UE) (planistycznego)	Spełnia
	Spełnienie wskaźnika spłaty z art. 243 ufp po uwzględnieniu art. 244 ufp (po uwzględnieniu wyłączeń UE) (z wykonaniem za rok N-1)	Spełnia
	Dochody bieżące	0,00
	Wydatki bieżące razem	0,00
	Dochody bieżące - wydatki bieżące	0,00
	Dochody ogółem	0,00
	Wydatki ogółem	0,00
	Wynik budżetu	0,00
	Przychody budżetu	0,00
	Rozchody budżetu	0,00

* środki, o których mowa w art. 5 ust. 1 pkt 2 ustawy o finansach publicznych z 20

** Przeznaczenie planowanej nadwyżki budżetowej jest szczegółowo opisane w ot

Zal_1_WPF_wg_przeplwyow

Lp.	Wyszczególnienie	2031
	Dochody ogółem, z tego:	0,00
	dochody bieżące, w tym:	0,00
	środki na programy, projekty lub zadania finansowane z udziałem środków, o których mowa w art. 5 ust. 1 pkt 2 ustawy, w tym:	0,00
	środki określone w art. 5 ust. 1 pkt 2 ustawy	0,00
	dochody majątkowe, w tym:	0,00
	ze sprzedaży majątku	0,00
	środki na programy, projekty lub zadania finansowane z udziałem środków, o których mowa w art. 5 ust. 1 pkt 2, w tym:	0,00
	środki określone w art. 5 ust. 1 pkt 2 ustawy	0,00
	Wydatki bieżące (bez odsetek i prowizji od: kredytów i pożyczek oraz wyemitowanych papierów wartościowych), w tym:	0,00
	na wynagrodzenia i składki od nich naliczane	0,00
	związane z funkcjonowaniem organów JST	0,00
	z tytułu gwarancji i poręczeń, w tym:	0,00
	gwarancje i poręczenia podlegające wyłączeniu z limitów spłaty zobowiązań z art. 243 ufp/169sufp	0,00
	na pokrycie ujemnego wyniku finansowego samodzielnego publicznego zakładu opieki zdrowotnej	0,00
	wydatki bieżące objęte limitem art. 226 ust. 4 ufp	0,00
	na projekty realizowane przy udziale środków, o których mowa w art. 5 ust. 1 pkt 2, w tym:	0,00
	finansowane środkami określonymi w art. 5 ust. 1 pkt 2 ustawy	0,00
	Różnica (1-2)	0,00
	Nadwyżka budżetowa z lat ubiegłych angażowana w budżecie roku bieżącego	0,00
	w tym: na pokrycie deficytu budżetu	0,00
	Wolne środki, o których mowa w art. 217 ust. 2 pkt 6 ufp, angażowane w budżecie roku bieżącego	0,00
	w tym: na pokrycie deficytu budżetu	0,00
	Inne przychody nie związane z zaciąganiem długu	0,00
	w tym: na pokrycie deficytu budżetu	0,00
	Środki do dyspozycji (3+4+5)	0,00
	Splata i obsługa długu, z tego:	0,00
	rozkłady z tytułu spłaty rat kapitałowych oraz wykupu papierów wartościowych, w tym:	0,00
	kwota wyłączeń z art. 243 ust. 3 pkt 1 ufp oraz art. 169 ust. 3 sufp przypadająca na dany rok budżetowy	0,00
	wydatki bieżące na obsługę długu, w tym:	0,00
	odsetki i dyskonto	0,00
	Inne rozchody (bez spłaty długu np. udzielane pożyczki)	0,00
	Środki do dyspozycji (6-7-8)	0,00

Zal_1_WPF_wg_przeplwow

Lp.	Wyszczególnienie	2031
	Wydatki majątkowe, w tym:	0,00
	wydatki majątkowe objęte limitem art. 226 ust. 4 ufp	0,00
	na projekty realizowane przy udziale środków, o których mowa w art. 5 ust. 1 pkt 2, w tym:	0,00
	finansowane środkami określonymi w art. 5 ust. 1 pkt 2 ustawy	0,00
	Kredyty, pożyczki, sprzedaż papierów wartościowych	0,00
	w tym: na pokrycie deficytu budżetu	0,00
	Rozliczenie budżetu (9-10+11)	0,00
	Kwota długu, w tym:	0,00
	dług spłacany wydatkami (zobowiązania wymagalne, umowy zaliczane do kategorii kredytów i pożyczek, itp.)	0,00
	Łączna kwota wyłączeń z art. 170 ust. 3 sufp	0,00
	Kwota zobowiązań związku współtworzonego przez jst przypadających do spłaty w danym roku budżetowym podlegająca doliczeniu zgodnie z art. 244 ufp	0,00
	Kwoty nadwyżki budżetowej planowanej w poszczególnych latach objętych prognozą **	0,00
	Wartość przejętych zobowiązań, w tym:	0,00
	od spzoz	0,00
	Kwoty ujęte w prognozie dochodów, wydatków i długu związane ze spłatą zobowiązań przejętych od spzoz	
	Dochody budżetowe z tytułu dotacji celowej z budżetu państwa o której mowa w art. 196 ustawy o działalności leczniczej	0,00
	Wysokość zobowiązań podlegających umorzeniu, o którym mowa w art. 190 ustawy o działalności leczniczej	0,00
	Wydatki na spłatę przejętych zobowiązań spzoz likwidowanego na zasadach określonych w przepisach o działalności leczniczej	0,00
	Wydatki na spłatę przejętych zobowiązań spzoz przekształconego na zasadach określonych w przepisach o działalności leczniczej, w tym:	0,00
	na spłatę przejętych zobowiązań spzoz przekształconego na zasadach określonych w przepisach o działalności leczniczej, w wysokości w jakiej nie podlegają sfinansowaniu dotacją z budżetu państwa	0,00
	Zadłużenie/dochody ogółem - max 60% z art. 170 sufp (bez wyłączeń)	0,0%
	Zadłużenie/dochody ogółem - max 60% z art. 170 sufp (po uwzględnieniu wyłączeń)	0,0%
	Planowana łączna kwota spłaty zobowiązań/dochody ogółem - max 15% z art. 169 sufp (bez wyłączeń)	0,0%
	Planowana łączna kwota spłaty zobowiązań/dochody ogółem - max 15% z art. 169 sufp (po uwzględnieniu wyłączeń)	0,0%

Zal_1_WPF_wg_przeplywow

Lp.	Wyszczególnienie	2031
	Relacja (Db-Wb+Dsm)/Do, o której mowa w art. 243 w danym roku	0,0%
	Maksymalny dopuszczalny wskaźnik spłaty z art. 243 ufp	0,0%
	Maksymalny dopuszczalny wskaźnik spłaty z art. 243 ufp (z wykonaniem za rok N-1)	0,0%
	Relacja planowanej łącznej kwoty spłaty zobowiązań do dochodów (ze związkiem oraz bez wyłączeń)	0,0%
	Spełnienie wskaźnika spłaty z art. 243 ufp po uwzględnieniu art. 244 ufp (bez wyłączeń) (planistycznego)	Spełnia
	Spełnienie wskaźnika spłaty z art. 243 ufp po uwzględnieniu art. 244 ufp (bez wyłączeń) (z wykonaniem za rok N-1)	Spełnia
	Relacja planowanej łącznej kwoty spłaty zobowiązań do dochodów (po uwzględnieniu wyłączeń UE)	0,0%
	Spełnienie wskaźnika spłaty z art. 243 ufp po uwzględnieniu art. 244 ufp (po uwzględnieniu wyłączeń UE) (planistycznego)	Spełnia
	Spełnienie wskaźnika spłaty z art. 243 ufp po uwzględnieniu art. 244 ufp (po uwzględnieniu wyłączeń UE) (z wykonaniem za rok N-1)	Spełnia
	Dochody bieżące	0,00
	Wydatki bieżące razem	0,00
	Dochody bieżące - wydatki bieżące	0,00
	Dochody ogółem	0,00
	Wydatki ogółem	0,00
	Wynik budżetu	0,00
	Przychody budżetu	0,00
	Rozchody budżetu	0,00

* środki, o których mowa w art. 5 ust. 1 pkt 2 ustawy o finansach publicznych z 20

** Przeznaczenie planowanej nadwyżki budżetowej jest szczegółowo opisane w ot

Zal_1_WPF_wg_przeplwyow

Lp.	Wyszczególnienie	2032
	Dochody ogółem, z tego:	0,00
	dochody bieżące, w tym:	0,00
	środki na programy, projekty lub zadania finansowane z udziałem środków, o których mowa w art. 5 ust. 1 pkt 2 ustawy, w tym:	0,00
	środki określone w art. 5 ust. 1 pkt 2 ustawy	0,00
	dochody majątkowe, w tym:	0,00
	ze sprzedaży majątku	0,00
	środki na programy, projekty lub zadania finansowane z udziałem środków, o których mowa w art. 5 ust. 1 pkt 2, w tym:	0,00
	środki określone w art. 5 ust. 1 pkt 2 ustawy	0,00
	Wydatki bieżące (bez odsetek i prowizji od: kredytów i pożyczek oraz wyemitowanych papierów wartościowych), w tym:	0,00
	na wynagrodzenia i składki od nich naliczane	0,00
	związane z funkcjonowaniem organów JST	0,00
	z tytułu gwarancji i poręczeń, w tym:	0,00
	gwarancje i poręczenia podlegające wyłączeniu z limitów spłaty zobowiązań z art. 243 ufp/169sufp	0,00
	na pokrycie ujemnego wyniku finansowego samodzielnego publicznego zakładu opieki zdrowotnej	0,00
	wydatki bieżące objęte limitem art. 226 ust. 4 ufp	0,00
	na projekty realizowane przy udziale środków, o których mowa w art. 5 ust. 1 pkt 2, w tym:	0,00
	finansowane środkami określonymi w art. 5 ust. 1 pkt 2 ustawy	0,00
	Różnica (1-2)	0,00
	Nadwyżka budżetowa z lat ubiegłych angażowana w budżecie roku bieżącego	0,00
	w tym: na pokrycie deficytu budżetu	0,00
	Wolne środki, o których mowa w art. 217 ust. 2 pkt 6 ufp, angażowane w budżecie roku bieżącego	0,00
	w tym: na pokrycie deficytu budżetu	0,00
	Inne przychody nie związane z zaciąganiem długu	0,00
	w tym: na pokrycie deficytu budżetu	0,00
	Środki do dyspozycji (3+4+5)	0,00
	Splata i obsługa długu, z tego:	0,00
	rozkłady z tytułu spłaty rat kapitałowych oraz wykupu papierów wartościowych, w tym:	0,00
	kwota wyłączeń z art. 243 ust. 3 pkt 1 ufp oraz art. 169 ust. 3 sufp przypadająca na dany rok budżetowy	0,00
	wydatki bieżące na obsługę długu, w tym:	0,00
	odsetki i dyskonto	0,00
	Inne rozchody (bez spłaty długu np. udzielane pożyczki)	0,00
	Środki do dyspozycji (6-7-8)	0,00

Zal_1_WPF_wg_przeplwyow

Lp.	Wyszczególnienie	2032
	Wydatki majątkowe, w tym:	0,00
	wydatki majątkowe objęte limitem art. 226 ust. 4 ufp	0,00
	na projekty realizowane przy udziale środków, o których mowa w art. 5 ust. 1 pkt 2, w tym:	0,00
	finansowane środkami określonymi w art. 5 ust. 1 pkt 2 ustawy	0,00
	Kredyty, pożyczki, sprzedaż papierów wartościowych	0,00
	w tym: na pokrycie deficytu budżetu	0,00
	Rozliczenie budżetu (9-10+11)	0,00
	Kwota długu, w tym:	0,00
	dług spłacany wydatkami (zobowiązania wymagalne, umowy zaliczane do kategorii kredytów i pożyczek, itp.)	0,00
	Łączna kwota wyłączeń z art. 170 ust. 3 sufp	0,00
	Kwota zobowiązań związku współtworzonego przez jst przypadających do spłaty w danym roku budżetowym podlegająca doliczeniu zgodnie z art. 244 ufp	0,00
	Kwoty nadwyżki budżetowej planowanej w poszczególnych latach objętych prognozą **	0,00
	Wartość przejętych zobowiązań, w tym:	0,00
	od spzoz	0,00
	Kwoty ujęte w prognozie dochodów, wydatków i długu związane ze spłatą zobowiązań przejętych od spzoz	
	Dochody budżetowe z tytułu dotacji celowej z budżetu państwa o której mowa w art. 196 ustawy o działalności leczniczej	0,00
	Wysokość zobowiązań podlegających umorzeniu, o którym mowa w art. 190 ustawy o działalności leczniczej	0,00
	Wydatki na spłatę przejętych zobowiązań spzoz likwidowanego na zasadach określonych w przepisach o działalności leczniczej	0,00
	Wydatki na spłatę przejętych zobowiązań spzoz przekształconego na zasadach określonych w przepisach o działalności leczniczej, w tym:	0,00
	na spłatę przejętych zobowiązań spzoz przekształconego na zasadach określonych w przepisach o działalności leczniczej, w wysokości w jakiej nie podlegają sfinansowaniu dotacją z budżetu państwa	0,00
	Zadłużenie/dochody ogółem - max 60% z art. 170 sufp (bez wyłączeń)	0,0%
	Zadłużenie/dochody ogółem - max 60% z art. 170 sufp (po uwzględnieniu wyłączeń)	0,0%
	Planowana łączna kwota spłaty zobowiązań/dochody ogółem - max 15% z art. 169 sufp (bez wyłączeń)	0,0%
	Planowana łączna kwota spłaty zobowiązań/dochody ogółem - max 15% z art. 169 sufp (po uwzględnieniu wyłączeń)	0,0%

Zal_1_WPF_wg_przeplwyow

Lp.	Wyszczególnienie	2032
	Relacja (Db-Wb+Dsm)/Do, o której mowa w art. 243 w danym roku	0,0%
	Maksymalny dopuszczalny wskaźnik spłaty z art. 243 ufp	0,0%
	Maksymalny dopuszczalny wskaźnik spłaty z art. 243 ufp (z wykonaniem za rok N-1)	0,0%
	Relacja planowanej łącznej kwoty spłaty zobowiązań do dochodów (ze związkiem oraz bez wyłączeń)	0,0%
	Spełnienie wskaźnika spłaty z art. 243 ufp po uwzględnieniu art. 244 ufp (bez wyłączeń) (planistycznego)	Spełnia
	Spełnienie wskaźnika spłaty z art. 243 ufp po uwzględnieniu art. 244 ufp (bez wyłączeń) (z wykonaniem za rok N-1)	Spełnia
	Relacja planowanej łącznej kwoty spłaty zobowiązań do dochodów (po uwzględnieniu wyłączeń UE)	0,0%
	Spełnienie wskaźnika spłaty z art. 243 ufp po uwzględnieniu art. 244 ufp (po uwzględnieniu wyłączeń UE) (planistycznego)	Spełnia
	Spełnienie wskaźnika spłaty z art. 243 ufp po uwzględnieniu art. 244 ufp (po uwzględnieniu wyłączeń UE) (z wykonaniem za rok N-1)	Spełnia
	Dochody bieżące	0,00
	Wydatki bieżące razem	0,00
	Dochody bieżące - wydatki bieżące	0,00
	Dochody ogółem	0,00
	Wydatki ogółem	0,00
	Wynik budżetu	0,00
	Przychody budżetu	0,00
	Rozchody budżetu	0,00

* środki, o których mowa w art. 5 ust. 1 pkt 2 ustawy o finansach publicznych z 20

** Przeznaczenie planowanej nadwyżki budżetowej jest szczegółowo opisane w ot

Zal_1_WPF_wg_przeplywow

Lp.	Wyszczególnienie	2033
	Dochody ogółem, z tego:	0,00
	dochody bieżące, w tym:	0,00
	środki na programy, projekty lub zadania finansowane z udziałem środków, o których mowa w art. 5 ust. 1 pkt 2 ustawy, w tym:	0,00
	środki określone w art. 5 ust. 1 pkt 2 ustawy	0,00
	dochody majątkowe, w tym:	0,00
	ze sprzedaży majątku	0,00
	środki na programy, projekty lub zadania finansowane z udziałem środków, o których mowa w art. 5 ust. 1 pkt 2, w tym:	0,00
	środki określone w art. 5 ust. 1 pkt 2 ustawy	0,00
	Wydatki bieżące (bez odsetek i prowizji od: kredytów i pożyczek oraz wyemitowanych papierów wartościowych), w tym:	0,00
	na wynagrodzenia i składki od nich naliczane	0,00
	związane z funkcjonowaniem organów JST	0,00
	z tytułu gwarancji i poręczeń, w tym:	0,00
	gwarancje i poręczenia podlegające wyłączeniu z limitów spłaty zobowiązań z art. 243 ufp/169sufp	0,00
	na pokrycie ujemnego wyniku finansowego samodzielnego publicznego zakładu opieki zdrowotnej	0,00
	wydatki bieżące objęte limitem art. 226 ust. 4 ufp	0,00
	na projekty realizowane przy udziale środków, o których mowa w art. 5 ust. 1 pkt 2, w tym:	0,00
	finansowane środkami określonymi w art. 5 ust. 1 pkt 2 ustawy	0,00
	Różnica (1-2)	0,00
	Nadwyżka budżetowa z lat ubiegłych angażowana w budżecie roku bieżącego	0,00
	w tym: na pokrycie deficytu budżetu	0,00
	Wolne środki, o których mowa w art. 217 ust. 2 pkt 6 ufp, angażowane w budżecie roku bieżącego	0,00
	w tym: na pokrycie deficytu budżetu	0,00
	Inne przychody nie związane z zaciąganiem długu	0,00
	w tym: na pokrycie deficytu budżetu	0,00
	Środki do dyspozycji (3+4+5)	0,00
	Splata i obsługa długu, z tego:	0,00
	rozkłady z tytułu spłaty rat kapitałowych oraz wykupu papierów wartościowych, w tym:	0,00
	kwota wyłączeń z art. 243 ust. 3 pkt 1 ufp oraz art. 169 ust. 3 sufp przypadająca na dany rok budżetowy	0,00
	wydatki bieżące na obsługę długu, w tym:	0,00
	odsetki i dyskonto	0,00
	Inne rozchody (bez spłaty długu np. udzielane pożyczki)	0,00
	Środki do dyspozycji (6-7-8)	0,00

Zal_1_WPF_wg_przeplwyow

Lp.	Wyszczególnienie	2033
	Wydatki majątkowe, w tym:	0,00
	wydatki majątkowe objęte limitem art. 226 ust. 4 ufp	0,00
	na projekty realizowane przy udziale środków, o których mowa w art. 5 ust. 1 pkt 2, w tym:	0,00
	finansowane środkami określonymi w art. 5 ust. 1 pkt 2 ustawy	0,00
	Kredyty, pożyczki, sprzedaż papierów wartościowych	0,00
	w tym: na pokrycie deficytu budżetu	0,00
	Rozliczenie budżetu (9-10+11)	0,00
	Kwota długu, w tym:	0,00
	dług spłacany wydatkami (zobowiązania wymagalne, umowy zaliczane do kategorii kredytów i pożyczek, itp.)	0,00
	Łączna kwota wyłączeń z art. 170 ust. 3 sufp	0,00
	Kwota zobowiązań związku współtworzonego przez jst przypadających do spłaty w danym roku budżetowym podlegająca doliczeniu zgodnie z art. 244 ufp	0,00
	Kwoty nadwyżki budżetowej planowanej w poszczególnych latach objętych prognozą **	0,00
	Wartość przejętych zobowiązań, w tym:	0,00
	od spzoz	0,00
	Kwoty ujęte w prognozie dochodów, wydatków i długu związane ze spłatą zobowiązań przejętych od spzoz	
	Dochody budżetowe z tytułu dotacji celowej z budżetu państwa o której mowa w art. 196 ustawy o działalności leczniczej	0,00
	Wysokość zobowiązań podlegających umorzeniu, o którym mowa w art. 190 ustawy o działalności leczniczej	0,00
	Wydatki na spłatę przejętych zobowiązań spzoz likwidowanego na zasadach określonych w przepisach o działalności leczniczej	0,00
	Wydatki na spłatę przejętych zobowiązań spzoz przekształconego na zasadach określonych w przepisach o działalności leczniczej, w tym:	0,00
	na spłatę przejętych zobowiązań spzoz przekształconego na zasadach określonych w przepisach o działalności leczniczej, w wysokości w jakiej nie podlegają sfinansowaniu dotacją z budżetu państwa	0,00
	Zadłużenie/dochody ogółem - max 60% z art. 170 sufp (bez wyłączeń)	0,0%
	Zadłużenie/dochody ogółem - max 60% z art. 170 sufp (po uwzględnieniu wyłączeń)	0,0%
	Planowana łączna kwota spłaty zobowiązań/dochody ogółem - max 15% z art. 169 sufp (bez wyłączeń)	0,0%
	Planowana łączna kwota spłaty zobowiązań/dochody ogółem - max 15% z art. 169 sufp (po uwzględnieniu wyłączeń)	0,0%

Zal_1_WPF_wg_przeplywow

Lp.	Wyszczególnienie	2033
	Relacja (Db-Wb+Dsm)/Do, o której mowa w art. 243 w danym roku	0,0%
	Maksymalny dopuszczalny wskaźnik spłaty z art. 243 ufp	0,0%
	Maksymalny dopuszczalny wskaźnik spłaty z art. 243 ufp (z wykonaniem za rok N-1)	0,0%
	Relacja planowanej łącznej kwoty spłaty zobowiązań do dochodów (ze związkiem oraz bez wyłączeń)	0,0%
	Spełnienie wskaźnika spłaty z art. 243 ufp po uwzględnieniu art. 244 ufp (bez wyłączeń) (planistycznego)	Spełnia
	Spełnienie wskaźnika spłaty z art. 243 ufp po uwzględnieniu art. 244 ufp (bez wyłączeń) (z wykonaniem za rok N-1)	Spełnia
	Relacja planowanej łącznej kwoty spłaty zobowiązań do dochodów (po uwzględnieniu wyłączeń UE)	0,0%
	Spełnienie wskaźnika spłaty z art. 243 ufp po uwzględnieniu art. 244 ufp (po uwzględnieniu wyłączeń UE) (planistycznego)	Spełnia
	Spełnienie wskaźnika spłaty z art. 243 ufp po uwzględnieniu art. 244 ufp (po uwzględnieniu wyłączeń UE) (z wykonaniem za rok N-1)	Spełnia
	Dochody bieżące	0,00
	Wydatki bieżące razem	0,00
	Dochody bieżące - wydatki bieżące	0,00
	Dochody ogółem	0,00
	Wydatki ogółem	0,00
	Wynik budżetu	0,00
	Przychody budżetu	0,00
	Rozchody budżetu	0,00

* środki, o których mowa w art. 5 ust. 1 pkt 2 ustawy o finansach publicznych z 20

** Przeznaczenie planowanej nadwyżki budżetowej jest szczegółowo opisane w ot

Zal_1_WPF_wg_przepliwow

Lp.	Wyszczególnienie	2034
	Dochody ogółem, z tego:	0,00
	dochody bieżące, w tym:	0,00
	środki na programy, projekty lub zadania finansowane z udziałem środków, o których mowa w art. 5 ust. 1 pkt 2 ustawy, w tym:	0,00
	środki określone w art. 5 ust. 1 pkt 2 ustawy	0,00
	dochody majątkowe, w tym:	0,00
	ze sprzedaży majątku	0,00
	środki na programy, projekty lub zadania finansowane z udziałem środków, o których mowa w art. 5 ust. 1 pkt 2, w tym:	0,00
	środki określone w art. 5 ust. 1 pkt 2 ustawy	0,00
	Wydatki bieżące (bez odsetek i prowizji od: kredytów i pożyczek oraz wyemitowanych papierów wartościowych), w tym:	0,00
	na wynagrodzenia i składki od nich naliczane	0,00
	związane z funkcjonowaniem organów JST	0,00
	z tytułu gwarancji i poręczeń, w tym:	0,00
	gwarancje i poręczenia podlegające wyłączeniu z limitów spłaty zobowiązań z art. 243 ufp/169sufp	0,00
	na pokrycie ujemnego wyniku finansowego samodzielnego publicznego zakładu opieki zdrowotnej	0,00
	wydatki bieżące objęte limitem art. 226 ust. 4 ufp	0,00
	na projekty realizowane przy udziale środków, o których mowa w art. 5 ust. 1 pkt 2, w tym:	0,00
	finansowane środkami określonymi w art. 5 ust. 1 pkt 2 ustawy	0,00
	Różnica (1-2)	0,00
	Nadwyżka budżetowa z lat ubiegłych angażowana w budżecie roku bieżącego	0,00
	w tym: na pokrycie deficytu budżetu	0,00
	Wolne środki, o których mowa w art. 217 ust. 2 pkt 6 ufp, angażowane w budżecie roku bieżącego	0,00
	w tym: na pokrycie deficytu budżetu	0,00
	Inne przychody nie związane z zaciąganiem długu	0,00
	w tym: na pokrycie deficytu budżetu	0,00
	Środki do dyspozycji (3+4+5)	0,00
	Splata i obsługa długu, z tego:	0,00
	rozkłady z tytułu spłaty rat kapitałowych oraz wykupu papierów wartościowych, w tym:	0,00
	kwota wyłączeń z art. 243 ust. 3 pkt 1 ufp oraz art. 169 ust. 3 sufp przypadająca na dany rok budżetowy	0,00
	wydatki bieżące na obsługę długu, w tym:	0,00
	odsetki i dyskonto	0,00
	Inne rozchody (bez spłaty długu np. udzielane pożyczki)	0,00
	Środki do dyspozycji (6-7-8)	0,00

Zal_1_WPF_wg_przeplwow

Lp.	Wyszczególnienie	2034
	Wydatki majątkowe, w tym:	0,00
	wydatki majątkowe objęte limitem art. 226 ust. 4 ufp	0,00
	na projekty realizowane przy udziale środków, o których mowa w art. 5 ust. 1 pkt 2, w tym:	0,00
	finansowane środkami określonymi w art. 5 ust. 1 pkt 2 ustawy	0,00
	Kredyty, pożyczki, sprzedaż papierów wartościowych	0,00
	w tym: na pokrycie deficytu budżetu	0,00
	Rozliczenie budżetu (9-10+11)	0,00
	Kwota długu, w tym:	0,00
	dług spłacany wydatkami (zobowiązania wymagalne, umowy zaliczane do kategorii kredytów i pożyczek, itp.)	0,00
	Łączna kwota wyłączeń z art. 170 ust. 3 sufp	0,00
	Kwota zobowiązań związku współtworzonego przez jst przypadających do spłaty w danym roku budżetowym podlegająca doliczeniu zgodnie z art. 244 ufp	0,00
	Kwoty nadwyżki budżetowej planowanej w poszczególnych latach objętych prognozą **	0,00
	Wartość przejętych zobowiązań, w tym:	0,00
	od spzoz	0,00
	Kwoty ujęte w prognozie dochodów, wydatków i długu związane ze spłatą zobowiązań przejętych od spzoz	
	Dochody budżetowe z tytułu dotacji celowej z budżetu państwa o której mowa w art. 196 ustawy o działalności leczniczej	0,00
	Wysokość zobowiązań podlegających umorzeniu, o którym mowa w art. 190 ustawy o działalności leczniczej	0,00
	Wydatki na spłatę przejętych zobowiązań spzoz likwidowanego na zasadach określonych w przepisach o działalności leczniczej	0,00
	Wydatki na spłatę przejętych zobowiązań spzoz przekształconego na zasadach określonych w przepisach o działalności leczniczej, w tym:	0,00
	na spłatę przejętych zobowiązań spzoz przekształconego na zasadach określonych w przepisach o działalności leczniczej, w wysokości w jakiej nie podlegają sfinansowaniu dotacją z budżetu państwa	0,00
	Zadłużenie/dochody ogółem - max 60% z art. 170 sufp (bez wyłączeń)	0,0%
	Zadłużenie/dochody ogółem - max 60% z art. 170 sufp (po uwzględnieniu wyłączeń)	0,0%
	Planowana łączna kwota spłaty zobowiązań/dochody ogółem - max 15% z art. 169 sufp (bez wyłączeń)	0,0%
	Planowana łączna kwota spłaty zobowiązań/dochody ogółem - max 15% z art. 169 sufp (po uwzględnieniu wyłączeń)	0,0%

Zal_1_WPF_wg_przeplywow

Lp.	Wyszczególnienie	2034
	Relacja (Db-Wb+Dsm)/Do, o której mowa w art. 243 w danym roku	0,0%
	Maksymalny dopuszczalny wskaźnik spłaty z art. 243 ufp	0,0%
	Maksymalny dopuszczalny wskaźnik spłaty z art. 243 ufp (z wykonaniem za rok N-1)	0,0%
	Relacja planowanej łącznej kwoty spłaty zobowiązań do dochodów (ze związkiem oraz bez wyłączeń)	0,0%
	Spełnienie wskaźnika spłaty z art. 243 ufp po uwzględnieniu art. 244 ufp (bez wyłączeń) (planistycznego)	Spełnia
	Spełnienie wskaźnika spłaty z art. 243 ufp po uwzględnieniu art. 244 ufp (bez wyłączeń) (z wykonaniem za rok N-1)	Spełnia
	Relacja planowanej łącznej kwoty spłaty zobowiązań do dochodów (po uwzględnieniu wyłączeń UE)	0,0%
	Spełnienie wskaźnika spłaty z art. 243 ufp po uwzględnieniu art. 244 ufp (po uwzględnieniu wyłączeń UE) (planistycznego)	Spełnia
	Spełnienie wskaźnika spłaty z art. 243 ufp po uwzględnieniu art. 244 ufp (po uwzględnieniu wyłączeń UE) (z wykonaniem za rok N-1)	Spełnia
	Dochody bieżące	0,00
	Wydatki bieżące razem	0,00
	Dochody bieżące - wydatki bieżące	0,00
	Dochody ogółem	0,00
	Wydatki ogółem	0,00
	Wynik budżetu	0,00
	Przychody budżetu	0,00
	Rozchody budżetu	0,00

* środki, o których mowa w art. 5 ust. 1 pkt 2 ustawy o finansach publicznych z 20

** Przeznaczenie planowanej nadwyżki budżetowej jest szczegółowo opisane w ot

Zal_1_WPF_wg_przeplywow

Lp.	Wyszczególnienie	2035
	Dochody ogółem, z tego:	0,00
	dochody bieżące, w tym:	0,00
	środki na programy, projekty lub zadania finansowane z udziałem środków, o których mowa w art. 5 ust. 1 pkt 2 ustawy, w tym:	0,00
	środki określone w art. 5 ust. 1 pkt 2 ustawy	0,00
	dochody majątkowe, w tym:	0,00
	ze sprzedaży majątku	0,00
	środki na programy, projekty lub zadania finansowane z udziałem środków, o których mowa w art. 5 ust. 1 pkt 2, w tym:	0,00
	środki określone w art. 5 ust. 1 pkt 2 ustawy	0,00
	Wydatki bieżące (bez odsetek i prowizji od: kredytów i pożyczek oraz wyemitowanych papierów wartościowych), w tym:	0,00
	na wynagrodzenia i składki od nich naliczane	0,00
	związane z funkcjonowaniem organów JST	0,00
	z tytułu gwarancji i poręczeń, w tym:	0,00
	gwarancje i poręczenia podlegające wyłączeniu z limitów spłaty zobowiązań z art. 243 ufp/169sufp	0,00
	na pokrycie ujemnego wyniku finansowego samodzielnego publicznego zakładu opieki zdrowotnej	0,00
	wydatki bieżące objęte limitem art. 226 ust. 4 ufp	0,00
	na projekty realizowane przy udziale środków, o których mowa w art. 5 ust. 1 pkt 2, w tym:	0,00
	finansowane środkami określonymi w art. 5 ust. 1 pkt 2 ustawy	0,00
	Różnica (1-2)	0,00
	Nadwyżka budżetowa z lat ubiegłych angażowana w budżecie roku bieżącego	0,00
	w tym: na pokrycie deficytu budżetu	0,00
	Wolne środki, o których mowa w art. 217 ust. 2 pkt 6 ufp, angażowane w budżecie roku bieżącego	0,00
	w tym: na pokrycie deficytu budżetu	0,00
	Inne przychody nie związane z zaciąganiem długu	0,00
	w tym: na pokrycie deficytu budżetu	0,00
	Środki do dyspozycji (3+4+5)	0,00
	Splata i obsługa długu, z tego:	0,00
	rozkłady z tytułu spłaty rat kapitałowych oraz wykupu papierów wartościowych, w tym:	0,00
	kwota wyłączeń z art. 243 ust. 3 pkt 1 ufp oraz art. 169 ust. 3 sufp przypadająca na dany rok budżetowy	0,00
	wydatki bieżące na obsługę długu, w tym:	0,00
	odsetki i dyskonto	0,00
	Inne rozchody (bez spłaty długu np. udzielane pożyczki)	0,00
	Środki do dyspozycji (6-7-8)	0,00

Zal_1_WPF_wg_przeplwow

Lp.	Wyszczególnienie	2035
	Wydatki majątkowe, w tym:	0,00
	wydatki majątkowe objęte limitem art. 226 ust. 4 ufp	0,00
	na projekty realizowane przy udziale środków, o których mowa w art. 5 ust. 1 pkt 2, w tym:	0,00
	finansowane środkami określonymi w art. 5 ust. 1 pkt 2 ustawy	0,00
	Kredyty, pożyczki, sprzedaż papierów wartościowych	0,00
	w tym: na pokrycie deficytu budżetu	0,00
	Rozliczenie budżetu (9-10+11)	0,00
	Kwota długu, w tym:	0,00
	dług spłacany wydatkami (zobowiązania wymagalne, umowy zaliczane do kategorii kredytów i pożyczek, itp.)	0,00
	Łączna kwota wyłączeń z art. 170 ust. 3 sufp	0,00
	Kwota zobowiązań związku współtworzonego przez jst przypadających do spłaty w danym roku budżetowym podlegająca doliczeniu zgodnie z art. 244 ufp	0,00
	Kwoty nadwyżki budżetowej planowanej w poszczególnych latach objętych prognozą **	0,00
	Wartość przejętych zobowiązań, w tym:	0,00
	od spzoz	0,00
	Kwoty ujęte w prognozie dochodów, wydatków i długu związane ze spłatą zobowiązań przejętych od spzoz	
	Dochody budżetowe z tytułu dotacji celowej z budżetu państwa o której mowa w art. 196 ustawy o działalności leczniczej	0,00
	Wysokość zobowiązań podlegających umorzeniu, o którym mowa w art. 190 ustawy o działalności leczniczej	0,00
	Wydatki na spłatę przejętych zobowiązań spzoz likwidowanego na zasadach określonych w przepisach o działalności leczniczej	0,00
	Wydatki na spłatę przejętych zobowiązań spzoz przekształconego na zasadach określonych w przepisach o działalności leczniczej, w tym:	0,00
	na spłatę przejętych zobowiązań spzoz przekształconego na zasadach określonych w przepisach o działalności leczniczej, w wysokości w jakiej nie podlegają sfinansowaniu dotacją z budżetu państwa	0,00
	Zadłużenie/dochody ogółem - max 60% z art. 170 sufp (bez wyłączeń)	0,0%
	Zadłużenie/dochody ogółem - max 60% z art. 170 sufp (po uwzględnieniu wyłączeń)	0,0%
	Planowana łączna kwota spłaty zobowiązań/dochody ogółem - max 15% z art. 169 sufp (bez wyłączeń)	0,0%
	Planowana łączna kwota spłaty zobowiązań/dochody ogółem - max 15% z art. 169 sufp (po uwzględnieniu wyłączeń)	0,0%

Zal_1_WPF_wg_przeplywow

Lp.	Wyszczególnienie	2035
	Relacja (Db-Wb+Dsm)/Do, o której mowa w art. 243 w danym roku	0,0%
	Maksymalny dopuszczalny wskaźnik spłaty z art. 243 ufp	0,0%
	Maksymalny dopuszczalny wskaźnik spłaty z art. 243 ufp (z wykonaniem za rok N-1)	0,0%
	Relacja planowanej łącznej kwoty spłaty zobowiązań do dochodów (ze związkiem oraz bez wyłączeń)	0,0%
	Spełnienie wskaźnika spłaty z art. 243 ufp po uwzględnieniu art. 244 ufp (bez wyłączeń) (planistycznego)	Spełnia
	Spełnienie wskaźnika spłaty z art. 243 ufp po uwzględnieniu art. 244 ufp (bez wyłączeń) (z wykonaniem za rok N-1)	Spełnia
	Relacja planowanej łącznej kwoty spłaty zobowiązań do dochodów (po uwzględnieniu wyłączeń UE)	0,0%
	Spełnienie wskaźnika spłaty z art. 243 ufp po uwzględnieniu art. 244 ufp (po uwzględnieniu wyłączeń UE) (planistycznego)	Spełnia
	Spełnienie wskaźnika spłaty z art. 243 ufp po uwzględnieniu art. 244 ufp (po uwzględnieniu wyłączeń UE) (z wykonaniem za rok N-1)	Spełnia
	Dochody bieżące	0,00
	Wydatki bieżące razem	0,00
	Dochody bieżące - wydatki bieżące	0,00
	Dochody ogółem	0,00
	Wydatki ogółem	0,00
	Wynik budżetu	0,00
	Przychody budżetu	0,00
	Rozchody budżetu	0,00

* środki, o których mowa w art. 5 ust. 1 pkt 2 ustawy o finansach publicznych z 20

** Przeznaczenie planowanej nadwyżki budżetowej jest szczegółowo opisane w ot

Zal_1_WPF_wg_przeplwyow

Lp.	Wyszczególnienie	2036
	Dochody ogółem, z tego:	0,00
	dochody bieżące, w tym:	0,00
	środki na programy, projekty lub zadania finansowane z udziałem środków, o których mowa w art. 5 ust. 1 pkt 2 ustawy, w tym:	0,00
	środki określone w art. 5 ust. 1 pkt 2 ustawy	0,00
	dochody majątkowe, w tym:	0,00
	ze sprzedaży majątku	0,00
	środki na programy, projekty lub zadania finansowane z udziałem środków, o których mowa w art. 5 ust. 1 pkt 2, w tym:	0,00
	środki określone w art. 5 ust. 1 pkt 2 ustawy	0,00
	Wydatki bieżące (bez odsetek i prowizji od: kredytów i pożyczek oraz wyemitowanych papierów wartościowych), w tym:	0,00
	na wynagrodzenia i składki od nich naliczane	0,00
	związane z funkcjonowaniem organów JST	0,00
	z tytułu gwarancji i poręczeń, w tym:	0,00
	gwarancje i poręczenia podlegające wyłączeniu z limitów spłaty zobowiązań z art. 243 ufp/169sufp	0,00
	na pokrycie ujemnego wyniku finansowego samodzielnego publicznego zakładu opieki zdrowotnej	0,00
	wydatki bieżące objęte limitem art. 226 ust. 4 ufp	0,00
	na projekty realizowane przy udziale środków, o których mowa w art. 5 ust. 1 pkt 2, w tym:	0,00
	finansowane środkami określonymi w art. 5 ust. 1 pkt 2 ustawy	0,00
	Różnica (1-2)	0,00
	Nadwyżka budżetowa z lat ubiegłych angażowana w budżecie roku bieżącego	0,00
	w tym: na pokrycie deficytu budżetu	0,00
	Wolne środki, o których mowa w art. 217 ust. 2 pkt 6 ufp, angażowane w budżecie roku bieżącego	0,00
	w tym: na pokrycie deficytu budżetu	0,00
	Inne przychody nie związane z zaciąganiem długu	0,00
	w tym: na pokrycie deficytu budżetu	0,00
	Środki do dyspozycji (3+4+5)	0,00
	Splata i obsługa długu, z tego:	0,00
	rozkłady z tytułu spłaty rat kapitałowych oraz wykupu papierów wartościowych, w tym:	0,00
	kwota wyłączeń z art. 243 ust. 3 pkt 1 ufp oraz art. 169 ust. 3 sufp przypadająca na dany rok budżetowy	0,00
	wydatki bieżące na obsługę długu, w tym:	0,00
	odsetki i dyskonto	0,00
	Inne rozchody (bez spłaty długu np. udzielane pożyczki)	0,00
	Środki do dyspozycji (6-7-8)	0,00

Zal_1_WPF_wg_przeplwow

Lp.	Wyszczególnienie	2036
	Wydatki majątkowe, w tym:	0,00
	wydatki majątkowe objęte limitem art. 226 ust. 4 ufp	0,00
	na projekty realizowane przy udziale środków, o których mowa w art. 5 ust. 1 pkt 2, w tym:	0,00
	finansowane środkami określonymi w art. 5 ust. 1 pkt 2 ustawy	0,00
	Kredyty, pożyczki, sprzedaż papierów wartościowych	0,00
	w tym: na pokrycie deficytu budżetu	0,00
	Rozliczenie budżetu (9-10+11)	0,00
	Kwota długu, w tym:	0,00
	dług spłacany wydatkami (zobowiązania wymagalne, umowy zaliczane do kategorii kredytów i pożyczek, itp.)	0,00
	Łączna kwota wyłączeń z art. 170 ust. 3 sufp	0,00
	Kwota zobowiązań związku współtworzonego przez jst przypadających do spłaty w danym roku budżetowym podlegająca doliczeniu zgodnie z art. 244 ufp	0,00
	Kwoty nadwyżki budżetowej planowanej w poszczególnych latach objętych prognozą **	0,00
	Wartość przejętych zobowiązań, w tym:	0,00
	od spzoz	0,00
	Kwoty ujęte w prognozie dochodów, wydatków i długu związane ze spłatą zobowiązań przejętych od spzoz	
	Dochody budżetowe z tytułu dotacji celowej z budżetu państwa o której mowa w art. 196 ustawy o działalności leczniczej	0,00
	Wysokość zobowiązań podlegających umorzeniu, o którym mowa w art. 190 ustawy o działalności leczniczej	0,00
	Wydatki na spłatę przejętych zobowiązań spzoz likwidowanego na zasadach określonych w przepisach o działalności leczniczej	0,00
	Wydatki na spłatę przejętych zobowiązań spzoz przekształconego na zasadach określonych w przepisach o działalności leczniczej, w tym:	0,00
	na spłatę przejętych zobowiązań spzoz przekształconego na zasadach określonych w przepisach o działalności leczniczej, w wysokości w jakiej nie podlegają sfinansowaniu dotacją z budżetu państwa	0,00
	Zadłużenie/dochody ogółem - max 60% z art. 170 sufp (bez wyłączeń)	0,0%
	Zadłużenie/dochody ogółem - max 60% z art. 170 sufp (po uwzględnieniu wyłączeń)	0,0%
	Planowana łączna kwota spłaty zobowiązań/dochody ogółem - max 15% z art. 169 sufp (bez wyłączeń)	0,0%
	Planowana łączna kwota spłaty zobowiązań/dochody ogółem - max 15% z art. 169 sufp (po uwzględnieniu wyłączeń)	0,0%

Zal_1_WPF_wg_przeplywow

Lp.	Wyszczególnienie	2036
	Relacja (Db-Wb+Dsm)/Do, o której mowa w art. 243 w danym roku	0,0%
	Maksymalny dopuszczalny wskaźnik spłaty z art. 243 ufp	0,0%
	Maksymalny dopuszczalny wskaźnik spłaty z art. 243 ufp (z wykonaniem za rok N-1)	0,0%
	Relacja planowanej łącznej kwoty spłaty zobowiązań do dochodów (ze związkiem oraz bez wyłączeń)	0,0%
	Spełnienie wskaźnika spłaty z art. 243 ufp po uwzględnieniu art. 244 ufp (bez wyłączeń) (planistycznego)	Spełnia
	Spełnienie wskaźnika spłaty z art. 243 ufp po uwzględnieniu art. 244 ufp (bez wyłączeń) (z wykonaniem za rok N-1)	Spełnia
	Relacja planowanej łącznej kwoty spłaty zobowiązań do dochodów (po uwzględnieniu wyłączeń UE)	0,0%
	Spełnienie wskaźnika spłaty z art. 243 ufp po uwzględnieniu art. 244 ufp (po uwzględnieniu wyłączeń UE) (planistycznego)	Spełnia
	Spełnienie wskaźnika spłaty z art. 243 ufp po uwzględnieniu art. 244 ufp (po uwzględnieniu wyłączeń UE) (z wykonaniem za rok N-1)	Spełnia
	Dochody bieżące	0,00
	Wydatki bieżące razem	0,00
	Dochody bieżące - wydatki bieżące	0,00
	Dochody ogółem	0,00
	Wydatki ogółem	0,00
	Wynik budżetu	0,00
	Przychody budżetu	0,00
	Rozchody budżetu	0,00

* środki, o których mowa w art. 5 ust. 1 pkt 2 ustawy o finansach publicznych z 20

** Przeznaczenie planowanej nadwyżki budżetowej jest szczegółowo opisane w ot

Zal_1_WPF_wg_przeplywow

Lp.	Wyszczególnienie	2037
	Dochody ogółem, z tego:	0,00
	dochody bieżące, w tym:	0,00
	środki na programy, projekty lub zadania finansowane z udziałem środków, o których mowa w art. 5 ust. 1 pkt 2 ustawy, w tym:	0,00
	środki określone w art. 5 ust. 1 pkt 2 ustawy	0,00
	dochody majątkowe, w tym:	0,00
	ze sprzedaży majątku	0,00
	środki na programy, projekty lub zadania finansowane z udziałem środków, o których mowa w art. 5 ust. 1 pkt 2, w tym:	0,00
	środki określone w art. 5 ust. 1 pkt 2 ustawy	0,00
	Wydatki bieżące (bez odsetek i prowizji od: kredytów i pożyczek oraz wyemitowanych papierów wartościowych), w tym:	0,00
	na wynagrodzenia i składki od nich naliczane	0,00
	związane z funkcjonowaniem organów JST	0,00
	z tytułu gwarancji i poręczeń, w tym:	0,00
	gwarancje i poręczenia podlegające wyłączeniu z limitów spłaty zobowiązań z art. 243 ufp/169sufp	0,00
	na pokrycie ujemnego wyniku finansowego samodzielnego publicznego zakładu opieki zdrowotnej	0,00
	wydatki bieżące objęte limitem art. 226 ust. 4 ufp	0,00
	na projekty realizowane przy udziale środków, o których mowa w art. 5 ust. 1 pkt 2, w tym:	0,00
	finansowane środkami określonymi w art. 5 ust. 1 pkt 2 ustawy	0,00
	Różnica (1-2)	0,00
	Nadwyżka budżetowa z lat ubiegłych angażowana w budżecie roku bieżącego	0,00
	w tym: na pokrycie deficytu budżetu	0,00
	Wolne środki, o których mowa w art. 217 ust. 2 pkt 6 ufp, angażowane w budżecie roku bieżącego	0,00
	w tym: na pokrycie deficytu budżetu	0,00
	Inne przychody nie związane z zaciąganiem długu	0,00
	w tym: na pokrycie deficytu budżetu	0,00
	Środki do dyspozycji (3+4+5)	0,00
	Splata i obsługa długu, z tego:	0,00
	rozkłady z tytułu spłaty rat kapitałowych oraz wykupu papierów wartościowych, w tym:	0,00
	kwota wyłączeń z art. 243 ust. 3 pkt 1 ufp oraz art. 169 ust. 3 sufp przypadająca na dany rok budżetowy	0,00
	wydatki bieżące na obsługę długu, w tym:	0,00
	odsetki i dyskonto	0,00
	Inne rozchody (bez spłaty długu np. udzielane pożyczki)	0,00
	Środki do dyspozycji (6-7-8)	0,00

Zal_1_WPF_wg_przeplwow

Lp.	Wyszczególnienie	2037
	Wydatki majątkowe, w tym:	0,00
	wydatki majątkowe objęte limitem art. 226 ust. 4 ufp	0,00
	na projekty realizowane przy udziale środków, o których mowa w art. 5 ust. 1 pkt 2, w tym:	0,00
	finansowane środkami określonymi w art. 5 ust. 1 pkt 2 ustawy	0,00
	Kredyty, pożyczki, sprzedaż papierów wartościowych	0,00
	w tym: na pokrycie deficytu budżetu	0,00
	Rozliczenie budżetu (9-10+11)	0,00
	Kwota długu, w tym:	0,00
	dług spłacany wydatkami (zobowiązania wymagalne, umowy zaliczane do kategorii kredytów i pożyczek, itp.)	0,00
	Łączna kwota wyłączeń z art. 170 ust. 3 sufp	0,00
	Kwota zobowiązań związku współtworzonego przez jst przypadających do spłaty w danym roku budżetowym podlegająca doliczeniu zgodnie z art. 244 ufp	0,00
	Kwoty nadwyżki budżetowej planowanej w poszczególnych latach objętych prognozą **	0,00
	Wartość przejętych zobowiązań, w tym:	0,00
	od spzoz	0,00
	Kwoty ujęte w prognozie dochodów, wydatków i długu związane ze spłatą zobowiązań przejętych od spzoz	
	Dochody budżetowe z tytułu dotacji celowej z budżetu państwa o której mowa w art. 196 ustawy o działalności leczniczej	0,00
	Wysokość zobowiązań podlegających umorzeniu, o którym mowa w art. 190 ustawy o działalności leczniczej	0,00
	Wydatki na spłatę przejętych zobowiązań spzoz likwidowanego na zasadach określonych w przepisach o działalności leczniczej	0,00
	Wydatki na spłatę przejętych zobowiązań spzoz przekształconego na zasadach określonych w przepisach o działalności leczniczej, w tym:	0,00
	na spłatę przejętych zobowiązań spzoz przekształconego na zasadach określonych w przepisach o działalności leczniczej, w wysokości w jakiej nie podlegają sfinansowaniu dotacją z budżetu państwa	0,00
	Zadłużenie/dochody ogółem - max 60% z art. 170 sufp (bez wyłączeń)	0,0%
	Zadłużenie/dochody ogółem - max 60% z art. 170 sufp (po uwzględnieniu wyłączeń)	0,0%
	Planowana łączna kwota spłaty zobowiązań/dochody ogółem - max 15% z art. 169 sufp (bez wyłączeń)	0,0%
	Planowana łączna kwota spłaty zobowiązań/dochody ogółem - max 15% z art. 169 sufp (po uwzględnieniu wyłączeń)	0,0%

Zal_1_WPF_wg_przeplwyow

Lp.	Wyszczególnienie	2037
	Relacja (Db-Wb+Dsm)/Do, o której mowa w art. 243 w danym roku	0,0%
	Maksymalny dopuszczalny wskaźnik spłaty z art. 243 ufp	0,0%
	Maksymalny dopuszczalny wskaźnik spłaty z art. 243 ufp (z wykonaniem za rok N-1)	0,0%
	Relacja planowanej łącznej kwoty spłaty zobowiązań do dochodów (ze związkiem oraz bez wyłączeń)	0,0%
	Spełnienie wskaźnika spłaty z art. 243 ufp po uwzględnieniu art. 244 ufp (bez wyłączeń) (planistycznego)	Spełnia
	Spełnienie wskaźnika spłaty z art. 243 ufp po uwzględnieniu art. 244 ufp (bez wyłączeń) (z wykonaniem za rok N-1)	Spełnia
	Relacja planowanej łącznej kwoty spłaty zobowiązań do dochodów (po uwzględnieniu wyłączeń UE)	0,0%
	Spełnienie wskaźnika spłaty z art. 243 ufp po uwzględnieniu art. 244 ufp (po uwzględnieniu wyłączeń UE) (planistycznego)	Spełnia
	Spełnienie wskaźnika spłaty z art. 243 ufp po uwzględnieniu art. 244 ufp (po uwzględnieniu wyłączeń UE) (z wykonaniem za rok N-1)	Spełnia
	Dochody bieżące	0,00
	Wydatki bieżące razem	0,00
	Dochody bieżące - wydatki bieżące	0,00
	Dochody ogółem	0,00
	Wydatki ogółem	0,00
	Wynik budżetu	0,00
	Przychody budżetu	0,00
	Rozchody budżetu	0,00

* środki, o których mowa w art. 5 ust. 1 pkt 2 ustawy o finansach publicznych z 20

** Przeznaczenie planowanej nadwyżki budżetowej jest szczegółowo opisane w ot

Zal_1_WPF_wg_przeplwow

Lp.	Wyszczególnienie	2038
	Dochody ogółem, z tego:	0,00
	dochody bieżące, w tym:	0,00
	środki na programy, projekty lub zadania finansowane z udziałem środków, o których mowa w art. 5 ust. 1 pkt 2 ustawy, w tym:	0,00
	środki określone w art. 5 ust. 1 pkt 2 ustawy	0,00
	dochody majątkowe, w tym:	0,00
	ze sprzedaży majątku	0,00
	środki na programy, projekty lub zadania finansowane z udziałem środków, o których mowa w art. 5 ust. 1 pkt 2, w tym:	0,00
	środki określone w art. 5 ust. 1 pkt 2 ustawy	0,00
	Wydatki bieżące (bez odsetek i prowizji od: kredytów i pożyczek oraz wyemitowanych papierów wartościowych), w tym:	0,00
	na wynagrodzenia i składki od nich naliczane	0,00
	związane z funkcjonowaniem organów JST	0,00
	z tytułu gwarancji i poręczeń, w tym:	0,00
	gwarancje i poręczenia podlegające wyłączeniu z limitów spłaty zobowiązań z art. 243 ufp/169sufp	0,00
	na pokrycie ujemnego wyniku finansowego samodzielnego publicznego zakładu opieki zdrowotnej	0,00
	wydatki bieżące objęte limitem art. 226 ust. 4 ufp	0,00
	na projekty realizowane przy udziale środków, o których mowa w art. 5 ust. 1 pkt 2, w tym:	0,00
	finansowane środkami określonymi w art. 5 ust. 1 pkt 2 ustawy	0,00
	Różnica (1-2)	0,00
	Nadwyżka budżetowa z lat ubiegłych angażowana w budżecie roku bieżącego	0,00
	w tym: na pokrycie deficytu budżetu	0,00
	Wolne środki, o których mowa w art. 217 ust. 2 pkt 6 ufp, angażowane w budżecie roku bieżącego	0,00
	w tym: na pokrycie deficytu budżetu	0,00
	Inne przychody nie związane z zaciąganiem długu	0,00
	w tym: na pokrycie deficytu budżetu	0,00
	Środki do dyspozycji (3+4+5)	0,00
	Splata i obsługa długu, z tego:	0,00
	rozkłady z tytułu spłaty rat kapitałowych oraz wykupu papierów wartościowych, w tym:	0,00
	kwota wyłączeń z art. 243 ust. 3 pkt 1 ufp oraz art. 169 ust. 3 sufp przypadająca na dany rok budżetowy	0,00
	wydatki bieżące na obsługę długu, w tym:	0,00
	odsetki i dyskonto	0,00
	Inne rozchody (bez spłaty długu np. udzielane pożyczki)	0,00
	Środki do dyspozycji (6-7-8)	0,00

Zal_1_WPF_wg_przeplwyow

Lp.	Wyszczególnienie	2038
	Wydatki majątkowe, w tym:	0,00
	wydatki majątkowe objęte limitem art. 226 ust. 4 ufp	0,00
	na projekty realizowane przy udziale środków, o których mowa w art. 5 ust. 1 pkt 2, w tym:	0,00
	finansowane środkami określonymi w art. 5 ust. 1 pkt 2 ustawy	0,00
	Kredyty, pożyczki, sprzedaż papierów wartościowych	0,00
	w tym: na pokrycie deficytu budżetu	0,00
	Rozliczenie budżetu (9-10+11)	0,00
	Kwota długu, w tym:	0,00
	dług spłacany wydatkami (zobowiązania wymagalne, umowy zaliczane do kategorii kredytów i pożyczek, itp.)	0,00
	Łączna kwota wyłączeń z art. 170 ust. 3 sufp	0,00
	Kwota zobowiązań związku współtworzonego przez jst przypadających do spłaty w danym roku budżetowym podlegająca doliczeniu zgodnie z art. 244 ufp	0,00
	Kwoty nadwyżki budżetowej planowanej w poszczególnych latach objętych prognozą **	0,00
	Wartość przejętych zobowiązań, w tym:	0,00
	od spzoz	0,00
	Kwoty ujęte w prognozie dochodów, wydatków i długu związane ze spłatą zobowiązań przejętych od spzoz	
	Dochody budżetowe z tytułu dotacji celowej z budżetu państwa o której mowa w art. 196 ustawy o działalności leczniczej	0,00
	Wysokość zobowiązań podlegających umorzeniu, o którym mowa w art. 190 ustawy o działalności leczniczej	0,00
	Wydatki na spłatę przejętych zobowiązań spzoz likwidowanego na zasadach określonych w przepisach o działalności leczniczej	0,00
	Wydatki na spłatę przejętych zobowiązań spzoz przekształconego na zasadach określonych w przepisach o działalności leczniczej, w tym:	0,00
	na spłatę przejętych zobowiązań spzoz przekształconego na zasadach określonych w przepisach o działalności leczniczej, w wysokości w jakiej nie podlegają sfinansowaniu dotacją z budżetu państwa	0,00
	Zadłużenie/dochody ogółem - max 60% z art. 170 sufp (bez wyłączeń)	0,0%
	Zadłużenie/dochody ogółem - max 60% z art. 170 sufp (po uwzględnieniu wyłączeń)	0,0%
	Planowana łączna kwota spłaty zobowiązań/dochody ogółem - max 15% z art. 169 sufp (bez wyłączeń)	0,0%
	Planowana łączna kwota spłaty zobowiązań/dochody ogółem - max 15% z art. 169 sufp (po uwzględnieniu wyłączeń)	0,0%

Zal_1_WPF_wg_przeplwyow

Lp.	Wyszczególnienie	2038
	Relacja (Db-Wb+Dsm)/Do, o której mowa w art. 243 w danym roku	0,0%
	Maksymalny dopuszczalny wskaźnik spłaty z art. 243 ufp	0,0%
	Maksymalny dopuszczalny wskaźnik spłaty z art. 243 ufp (z wykonaniem za rok N-1)	0,0%
	Relacja planowanej łącznej kwoty spłaty zobowiązań do dochodów (ze związkiem oraz bez wyłączeń)	0,0%
	Spełnienie wskaźnika spłaty z art. 243 ufp po uwzględnieniu art. 244 ufp (bez wyłączeń) (planistycznego)	Spełnia
	Spełnienie wskaźnika spłaty z art. 243 ufp po uwzględnieniu art. 244 ufp (bez wyłączeń) (z wykonaniem za rok N-1)	Spełnia
	Relacja planowanej łącznej kwoty spłaty zobowiązań do dochodów (po uwzględnieniu wyłączeń UE)	0,0%
	Spełnienie wskaźnika spłaty z art. 243 ufp po uwzględnieniu art. 244 ufp (po uwzględnieniu wyłączeń UE) (planistycznego)	Spełnia
	Spełnienie wskaźnika spłaty z art. 243 ufp po uwzględnieniu art. 244 ufp (po uwzględnieniu wyłączeń UE) (z wykonaniem za rok N-1)	Spełnia
	Dochody bieżące	0,00
	Wydatki bieżące razem	0,00
	Dochody bieżące - wydatki bieżące	0,00
	Dochody ogółem	0,00
	Wydatki ogółem	0,00
	Wynik budżetu	0,00
	Przychody budżetu	0,00
	Rozchody budżetu	0,00

* środki, o których mowa w art. 5 ust. 1 pkt 2 ustawy o finansach publicznych z 20

** Przeznaczenie planowanej nadwyżki budżetowej jest szczegółowo opisane w ot

Zal_1_WPF_wg_przeplwyow

Lp.	Wyszczególnienie	2039
	Dochody ogółem, z tego:	0,00
	dochody bieżące, w tym:	0,00
	środki na programy, projekty lub zadania finansowane z udziałem środków, o których mowa w art. 5 ust. 1 pkt 2 ustawy, w tym:	0,00
	środki określone w art. 5 ust. 1 pkt 2 ustawy	0,00
	dochody majątkowe, w tym:	0,00
	ze sprzedaży majątku	0,00
	środki na programy, projekty lub zadania finansowane z udziałem środków, o których mowa w art. 5 ust. 1 pkt 2, w tym:	0,00
	środki określone w art. 5 ust. 1 pkt 2 ustawy	0,00
	Wydatki bieżące (bez odsetek i prowizji od: kredytów i pożyczek oraz wyemitowanych papierów wartościowych), w tym:	0,00
	na wynagrodzenia i składki od nich naliczane	0,00
	związane z funkcjonowaniem organów JST	0,00
	z tytułu gwarancji i poręczeń, w tym:	0,00
	gwarancje i poręczenia podlegające wyłączeniu z limitów spłaty zobowiązań z art. 243 ufp/169sufp	0,00
	na pokrycie ujemnego wyniku finansowego samodzielnego publicznego zakładu opieki zdrowotnej	0,00
	wydatki bieżące objęte limitem art. 226 ust. 4 ufp	0,00
	na projekty realizowane przy udziale środków, o których mowa w art. 5 ust. 1 pkt 2, w tym:	0,00
	finansowane środkami określonymi w art. 5 ust. 1 pkt 2 ustawy	0,00
	Różnica (1-2)	0,00
	Nadwyżka budżetowa z lat ubiegłych angażowana w budżecie roku bieżącego	0,00
	w tym: na pokrycie deficytu budżetu	0,00
	Wolne środki, o których mowa w art. 217 ust. 2 pkt 6 ufp, angażowane w budżecie roku bieżącego	0,00
	w tym: na pokrycie deficytu budżetu	0,00
	Inne przychody nie związane z zaciąganiem długu	0,00
	w tym: na pokrycie deficytu budżetu	0,00
	Środki do dyspozycji (3+4+5)	0,00
	Splata i obsługa długu, z tego:	0,00
	rozkłady z tytułu spłaty rat kapitałowych oraz wykupu papierów wartościowych, w tym:	0,00
	kwota wyłączeń z art. 243 ust. 3 pkt 1 ufp oraz art. 169 ust. 3 sufp przypadająca na dany rok budżetowy	0,00
	wydatki bieżące na obsługę długu, w tym:	0,00
	odsetki i dyskonto	0,00
	Inne rozchody (bez spłaty długu np. udzielane pożyczki)	0,00
	Środki do dyspozycji (6-7-8)	0,00

Zal_1_WPF_wg_przepliwow

Lp.	Wyszczególnienie	2039
	Wydatki majątkowe, w tym:	0,00
	wydatki majątkowe objęte limitem art. 226 ust. 4 ufp	0,00
	na projekty realizowane przy udziale środków, o których mowa w art. 5 ust. 1 pkt 2, w tym:	0,00
	finansowane środkami określonymi w art. 5 ust. 1 pkt 2 ustawy	0,00
	Kredyty, pożyczki, sprzedaż papierów wartościowych	0,00
	w tym: na pokrycie deficytu budżetu	0,00
	Rozliczenie budżetu (9-10+11)	0,00
	Kwota długu, w tym:	0,00
	dług spłacany wydatkami (zobowiązania wymagalne, umowy zaliczane do kategorii kredytów i pożyczek, itp.)	0,00
	Łączna kwota wyłączeń z art. 170 ust. 3 sufp	0,00
	Kwota zobowiązań związku współtworzonego przez jst przypadających do spłaty w danym roku budżetowym podlegająca doliczeniu zgodnie z art. 244 ufp	0,00
	Kwoty nadwyżki budżetowej planowanej w poszczególnych latach objętych prognozą **	0,00
	Wartość przejętych zobowiązań, w tym:	0,00
	od spzoz	0,00
	Kwoty ujęte w prognozie dochodów, wydatków i długu związane ze spłatą zobowiązań przejętych od spzoz	
	Dochody budżetowe z tytułu dotacji celowej z budżetu państwa o której mowa w art. 196 ustawy o działalności leczniczej	0,00
	Wysokość zobowiązań podlegających umorzeniu, o którym mowa w art. 190 ustawy o działalności leczniczej	0,00
	Wydatki na spłatę przejętych zobowiązań spzoz likwidowanego na zasadach określonych w przepisach o działalności leczniczej	0,00
	Wydatki na spłatę przejętych zobowiązań spzoz przekształconego na zasadach określonych w przepisach o działalności leczniczej, w tym:	0,00
	na spłatę przejętych zobowiązań spzoz przekształconego na zasadach określonych w przepisach o działalności leczniczej, w wysokości w jakiej nie podlegają sfinansowaniu dotacją z budżetu państwa	0,00
	Zadłużenie/dochody ogółem - max 60% z art. 170 sufp (bez wyłączeń)	0,0%
	Zadłużenie/dochody ogółem - max 60% z art. 170 sufp (po uwzględnieniu wyłączeń)	0,0%
	Planowana łączna kwota spłaty zobowiązań/dochody ogółem - max 15% z art. 169 sufp (bez wyłączeń)	0,0%
	Planowana łączna kwota spłaty zobowiązań/dochody ogółem - max 15% z art. 169 sufp (po uwzględnieniu wyłączeń)	0,0%

Zal_1_WPF_wg_przeplwyow

Lp.	Wyszczególnienie	2039
	Relacja (Db-Wb+Dsm)/Do, o której mowa w art. 243 w danym roku	0,0%
	Maksymalny dopuszczalny wskaźnik spłaty z art. 243 ufp	0,0%
	Maksymalny dopuszczalny wskaźnik spłaty z art. 243 ufp (z wykonaniem za rok N-1)	0,0%
	Relacja planowanej łącznej kwoty spłaty zobowiązań do dochodów (ze związkiem oraz bez wyłączeń)	0,0%
	Spełnienie wskaźnika spłaty z art. 243 ufp po uwzględnieniu art. 244 ufp (bez wyłączeń) (planistycznego)	Spełnia
	Spełnienie wskaźnika spłaty z art. 243 ufp po uwzględnieniu art. 244 ufp (bez wyłączeń) (z wykonaniem za rok N-1)	Spełnia
	Relacja planowanej łącznej kwoty spłaty zobowiązań do dochodów (po uwzględnieniu wyłączeń UE)	0,0%
	Spełnienie wskaźnika spłaty z art. 243 ufp po uwzględnieniu art. 244 ufp (po uwzględnieniu wyłączeń UE) (planistycznego)	Spełnia
	Spełnienie wskaźnika spłaty z art. 243 ufp po uwzględnieniu art. 244 ufp (po uwzględnieniu wyłączeń UE) (z wykonaniem za rok N-1)	Spełnia
	Dochody bieżące	0,00
	Wydatki bieżące razem	0,00
	Dochody bieżące - wydatki bieżące	0,00
	Dochody ogółem	0,00
	Wydatki ogółem	0,00
	Wynik budżetu	0,00
	Przychody budżetu	0,00
	Rozchody budżetu	0,00

* środki, o których mowa w art. 5 ust. 1 pkt 2 ustawy o finansach publicznych z 20

** Przeznaczenie planowanej nadwyżki budżetowej jest szczegółowo opisane w ot

Zal_1_WPF_wg_przeplywow

Lp.	Wyszczególnienie	2040
	Dochody ogółem, z tego:	0,00
	dochody bieżące, w tym:	0,00
	środki na programy, projekty lub zadania finansowane z udziałem środków, o których mowa w art. 5 ust. 1 pkt 2 ustawy, w tym:	0,00
	środki określone w art. 5 ust. 1 pkt 2 ustawy	0,00
	dochody majątkowe, w tym:	0,00
	ze sprzedaży majątku	0,00
	środki na programy, projekty lub zadania finansowane z udziałem środków, o których mowa w art. 5 ust. 1 pkt 2, w tym:	0,00
	środki określone w art. 5 ust. 1 pkt 2 ustawy	0,00
	Wydatki bieżące (bez odsetek i prowizji od: kredytów i pożyczek oraz wyemitowanych papierów wartościowych), w tym:	0,00
	na wynagrodzenia i składki od nich naliczane	0,00
	związane z funkcjonowaniem organów JST	0,00
	z tytułu gwarancji i poręczeń, w tym:	0,00
	gwarancje i poręczenia podlegające wyłączeniu z limitów spłaty zobowiązań z art. 243 ufp/169sufp	0,00
	na pokrycie ujemnego wyniku finansowego samodzielnego publicznego zakładu opieki zdrowotnej	0,00
	wydatki bieżące objęte limitem art. 226 ust. 4 ufp	0,00
	na projekty realizowane przy udziale środków, o których mowa w art. 5 ust. 1 pkt 2, w tym:	0,00
	finansowane środkami określonymi w art. 5 ust. 1 pkt 2 ustawy	0,00
	Różnica (1-2)	0,00
	Nadwyżka budżetowa z lat ubiegłych angażowana w budżecie roku bieżącego	0,00
	w tym: na pokrycie deficytu budżetu	0,00
	Wolne środki, o których mowa w art. 217 ust. 2 pkt 6 ufp, angażowane w budżecie roku bieżącego	0,00
	w tym: na pokrycie deficytu budżetu	0,00
	Inne przychody nie związane z zaciąganiem długu	0,00
	w tym: na pokrycie deficytu budżetu	0,00
	Środki do dyspozycji (3+4+5)	0,00
	Splata i obsługa długu, z tego:	0,00
	rozkłady z tytułu spłaty rat kapitałowych oraz wykupu papierów wartościowych, w tym:	0,00
	kwota wyłączeń z art. 243 ust. 3 pkt 1 ufp oraz art. 169 ust. 3 sufp przypadająca na dany rok budżetowy	0,00
	wydatki bieżące na obsługę długu, w tym:	0,00
	odsetki i dyskonto	0,00
	Inne rozchody (bez spłaty długu np. udzielane pożyczki)	0,00
	Środki do dyspozycji (6-7-8)	0,00

Zal_1_WPF_wg_przeplwow

Lp.	Wyszczególnienie	2040
	Wydatki majątkowe, w tym:	0,00
	wydatki majątkowe objęte limitem art. 226 ust. 4 ufp	0,00
	na projekty realizowane przy udziale środków, o których mowa w art. 5 ust. 1 pkt 2, w tym:	0,00
	finansowane środkami określonymi w art. 5 ust. 1 pkt 2 ustawy	0,00
	Kredyty, pożyczki, sprzedaż papierów wartościowych	0,00
	w tym: na pokrycie deficytu budżetu	0,00
	Rozliczenie budżetu (9-10+11)	0,00
	Kwota długu, w tym:	0,00
	dług spłacany wydatkami (zobowiązania wymagalne, umowy zaliczane do kategorii kredytów i pożyczek, itp.)	0,00
	Łączna kwota wyłączeń z art. 170 ust. 3 sufp	0,00
	Kwota zobowiązań związku współtworzonego przez jst przypadających do spłaty w danym roku budżetowym podlegająca doliczeniu zgodnie z art. 244 ufp	0,00
	Kwoty nadwyżki budżetowej planowanej w poszczególnych latach objętych prognozą **	0,00
	Wartość przejętych zobowiązań, w tym:	0,00
	od spzoz	0,00
	Kwoty ujęte w prognozie dochodów, wydatków i długu związane ze spłatą zobowiązań przejętych od spzoz	
	Dochody budżetowe z tytułu dotacji celowej z budżetu państwa o której mowa w art. 196 ustawy o działalności leczniczej	0,00
	Wysokość zobowiązań podlegających umorzeniu, o którym mowa w art. 190 ustawy o działalności leczniczej	0,00
	Wydatki na spłatę przejętych zobowiązań spzoz likwidowanego na zasadach określonych w przepisach o działalności leczniczej	0,00
	Wydatki na spłatę przejętych zobowiązań spzoz przekształconego na zasadach określonych w przepisach o działalności leczniczej, w tym:	0,00
	na spłatę przejętych zobowiązań spzoz przekształconego na zasadach określonych w przepisach o działalności leczniczej, w wysokości w jakiej nie podlegają sfinansowaniu dotacją z budżetu państwa	0,00
	Zadłużenie/dochody ogółem - max 60% z art. 170 sufp (bez wyłączeń)	0,0%
	Zadłużenie/dochody ogółem - max 60% z art. 170 sufp (po uwzględnieniu wyłączeń)	0,0%
	Planowana łączna kwota spłaty zobowiązań/dochody ogółem - max 15% z art. 169 sufp (bez wyłączeń)	0,0%
	Planowana łączna kwota spłaty zobowiązań/dochody ogółem - max 15% z art. 169 sufp (po uwzględnieniu wyłączeń)	0,0%

Zal_1_WPF_wg_przeplywow

Lp.	Wyszczególnienie	2040
	Relacja (Db-Wb+Dsm)/Do, o której mowa w art. 243 w danym roku	0,0%
	Maksymalny dopuszczalny wskaźnik spłaty z art. 243 ufp	0,0%
	Maksymalny dopuszczalny wskaźnik spłaty z art. 243 ufp (z wykonaniem za rok N-1)	0,0%
	Relacja planowanej łącznej kwoty spłaty zobowiązań do dochodów (ze związkiem oraz bez wyłączeń)	0,0%
	Spełnienie wskaźnika spłaty z art. 243 ufp po uwzględnieniu art. 244 ufp (bez wyłączeń) (planistycznego)	Spełnia
	Spełnienie wskaźnika spłaty z art. 243 ufp po uwzględnieniu art. 244 ufp (bez wyłączeń) (z wykonaniem za rok N-1)	Spełnia
	Relacja planowanej łącznej kwoty spłaty zobowiązań do dochodów (po uwzględnieniu wyłączeń UE)	0,0%
	Spełnienie wskaźnika spłaty z art. 243 ufp po uwzględnieniu art. 244 ufp (po uwzględnieniu wyłączeń UE) (planistycznego)	Spełnia
	Spełnienie wskaźnika spłaty z art. 243 ufp po uwzględnieniu art. 244 ufp (po uwzględnieniu wyłączeń UE) (z wykonaniem za rok N-1)	Spełnia
	Dochody bieżące	0,00
	Wydatki bieżące razem	0,00
	Dochody bieżące - wydatki bieżące	0,00
	Dochody ogółem	0,00
	Wydatki ogółem	0,00
	Wynik budżetu	0,00
	Przychody budżetu	0,00
	Rozchody budżetu	0,00

* środki, o których mowa w art. 5 ust. 1 pkt 2 ustawy o finansach publicznych z 20

** Przeznaczenie planowanej nadwyżki budżetowej jest szczegółowo opisane w ot

Zal_1_WPF_wg_przepliwow

Lp.	Wyszczególnienie	2041
	Dochody ogółem, z tego:	0,00
	dochody bieżące, w tym:	0,00
	środki na programy, projekty lub zadania finansowane z udziałem środków, o których mowa w art. 5 ust. 1 pkt 2 ustawy, w tym:	0,00
	środki określone w art. 5 ust. 1 pkt 2 ustawy	0,00
	dochody majątkowe, w tym:	0,00
	ze sprzedaży majątku	0,00
	środki na programy, projekty lub zadania finansowane z udziałem środków, o których mowa w art. 5 ust. 1 pkt 2, w tym:	0,00
	środki określone w art. 5 ust. 1 pkt 2 ustawy	0,00
	Wydatki bieżące (bez odsetek i prowizji od: kredytów i pożyczek oraz wyemitowanych papierów wartościowych), w tym:	0,00
	na wynagrodzenia i składki od nich naliczane	0,00
	związane z funkcjonowaniem organów JST	0,00
	z tytułu gwarancji i poręczeń, w tym:	0,00
	gwarancje i poręczenia podlegające wyłączeniu z limitów spłaty zobowiązań z art. 243 ufp/169sufp	0,00
	na pokrycie ujemnego wyniku finansowego samodzielnego publicznego zakładu opieki zdrowotnej	0,00
	wydatki bieżące objęte limitem art. 226 ust. 4 ufp	0,00
	na projekty realizowane przy udziale środków, o których mowa w art. 5 ust. 1 pkt 2, w tym:	0,00
	finansowane środkami określonymi w art. 5 ust. 1 pkt 2 ustawy	0,00
	Różnica (1-2)	0,00
	Nadwyżka budżetowa z lat ubiegłych angażowana w budżecie roku bieżącego	0,00
	w tym: na pokrycie deficytu budżetu	0,00
	Wolne środki, o których mowa w art. 217 ust. 2 pkt 6 ufp, angażowane w budżecie roku bieżącego	0,00
	w tym: na pokrycie deficytu budżetu	0,00
	Inne przychody nie związane z zaciąganiem długu	0,00
	w tym: na pokrycie deficytu budżetu	0,00
	Środki do dyspozycji (3+4+5)	0,00
	Splata i obsługa długu, z tego:	0,00
	rozkłady z tytułu spłaty rat kapitałowych oraz wykupu papierów wartościowych, w tym:	0,00
	kwota wyłączeń z art. 243 ust. 3 pkt 1 ufp oraz art. 169 ust. 3 sufp przypadająca na dany rok budżetowy	0,00
	wydatki bieżące na obsługę długu, w tym:	0,00
	odsetki i dyskonto	0,00
	Inne rozchody (bez spłaty długu np. udzielane pożyczki)	0,00
	Środki do dyspozycji (6-7-8)	0,00

Zal_1_WPF_wg_przeplwyow

Lp.	Wyszczególnienie	2041
	Wydatki majątkowe, w tym:	0,00
	wydatki majątkowe objęte limitem art. 226 ust. 4 ufp	0,00
	na projekty realizowane przy udziale środków, o których mowa w art. 5 ust. 1 pkt 2, w tym:	0,00
	finansowane środkami określonymi w art. 5 ust. 1 pkt 2 ustawy	0,00
	Kredyty, pożyczki, sprzedaż papierów wartościowych	0,00
	w tym: na pokrycie deficytu budżetu	0,00
	Rozliczenie budżetu (9-10+11)	0,00
	Kwota długu, w tym:	0,00
	dług spłacany wydatkami (zobowiązania wymagalne, umowy zaliczane do kategorii kredytów i pożyczek, itp.)	0,00
	Łączna kwota wyłączeń z art. 170 ust. 3 sufp	0,00
	Kwota zobowiązań związku współtworzonego przez jst przypadających do spłaty w danym roku budżetowym podlegająca doliczeniu zgodnie z art. 244 ufp	0,00
	Kwoty nadwyżki budżetowej planowanej w poszczególnych latach objętych prognozą **	0,00
	Wartość przejętych zobowiązań, w tym:	0,00
	od spzoz	0,00
	Kwoty ujęte w prognozie dochodów, wydatków i długu związane ze spłatą zobowiązań przejętych od spzoz	
	Dochody budżetowe z tytułu dotacji celowej z budżetu państwa o której mowa w art. 196 ustawy o działalności leczniczej	0,00
	Wysokość zobowiązań podlegających umorzeniu, o którym mowa w art. 190 ustawy o działalności leczniczej	0,00
	Wydatki na spłatę przejętych zobowiązań spzoz likwidowanego na zasadach określonych w przepisach o działalności leczniczej	0,00
	Wydatki na spłatę przejętych zobowiązań spzoz przekształconego na zasadach określonych w przepisach o działalności leczniczej, w tym:	0,00
	na spłatę przejętych zobowiązań spzoz przekształconego na zasadach określonych w przepisach o działalności leczniczej, w wysokości w jakiej nie podlegają sfinansowaniu dotacją z budżetu państwa	0,00
	Zadłużenie/dochody ogółem - max 60% z art. 170 sufp (bez wyłączeń)	0,0%
	Zadłużenie/dochody ogółem - max 60% z art. 170 sufp (po uwzględnieniu wyłączeń)	0,0%
	Planowana łączna kwota spłaty zobowiązań/dochody ogółem - max 15% z art. 169 sufp (bez wyłączeń)	0,0%
	Planowana łączna kwota spłaty zobowiązań/dochody ogółem - max 15% z art. 169 sufp (po uwzględnieniu wyłączeń)	0,0%

Zal_1_WPF_wg_przeplwyow

Lp.	Wyszczególnienie	2041
	Relacja (Db-Wb+Dsm)/Do, o której mowa w art. 243 w danym roku	0,0%
	Maksymalny dopuszczalny wskaźnik spłaty z art. 243 ufp	0,0%
	Maksymalny dopuszczalny wskaźnik spłaty z art. 243 ufp (z wykonaniem za rok N-1)	0,0%
	Relacja planowanej łącznej kwoty spłaty zobowiązań do dochodów (ze związkiem oraz bez wyłączeń)	0,0%
	Spełnienie wskaźnika spłaty z art. 243 ufp po uwzględnieniu art. 244 ufp (bez wyłączeń) (planistycznego)	Spełnia
	Spełnienie wskaźnika spłaty z art. 243 ufp po uwzględnieniu art. 244 ufp (bez wyłączeń) (z wykonaniem za rok N-1)	Spełnia
	Relacja planowanej łącznej kwoty spłaty zobowiązań do dochodów (po uwzględnieniu wyłączeń UE)	0,0%
	Spełnienie wskaźnika spłaty z art. 243 ufp po uwzględnieniu art. 244 ufp (po uwzględnieniu wyłączeń UE) (planistycznego)	Spełnia
	Spełnienie wskaźnika spłaty z art. 243 ufp po uwzględnieniu art. 244 ufp (po uwzględnieniu wyłączeń UE) (z wykonaniem za rok N-1)	Spełnia
	Dochody bieżące	0,00
	Wydatki bieżące razem	0,00
	Dochody bieżące - wydatki bieżące	0,00
	Dochody ogółem	0,00
	Wydatki ogółem	0,00
	Wynik budżetu	0,00
	Przychody budżetu	0,00
	Rozchody budżetu	0,00

* środki, o których mowa w art. 5 ust. 1 pkt 2 ustawy o finansach publicznych z 20

** Przeznaczenie planowanej nadwyżki budżetowej jest szczegółowo opisane w ot

Zal_1_WPF_wg_przeplywow

Lp.	Wyszczególnienie	2042
	Dochody ogółem, z tego:	0,00
	dochody bieżące, w tym:	0,00
	środki na programy, projekty lub zadania finansowane z udziałem środków, o których mowa w art. 5 ust. 1 pkt 2 ustawy, w tym:	0,00
	środki określone w art. 5 ust. 1 pkt 2 ustawy	0,00
	dochody majątkowe, w tym:	0,00
	ze sprzedaży majątku	0,00
	środki na programy, projekty lub zadania finansowane z udziałem środków, o których mowa w art. 5 ust. 1 pkt 2, w tym:	0,00
	środki określone w art. 5 ust. 1 pkt 2 ustawy	0,00
	Wydatki bieżące (bez odsetek i prowizji od: kredytów i pożyczek oraz wyemitowanych papierów wartościowych), w tym:	0,00
	na wynagrodzenia i składki od nich naliczane	0,00
	związane z funkcjonowaniem organów JST	0,00
	z tytułu gwarancji i poręczeń, w tym:	0,00
	gwarancje i poręczenia podlegające wyłączeniu z limitów spłaty zobowiązań z art. 243 ufp/169sufp	0,00
	na pokrycie ujemnego wyniku finansowego samodzielnego publicznego zakładu opieki zdrowotnej	0,00
	wydatki bieżące objęte limitem art. 226 ust. 4 ufp	0,00
	na projekty realizowane przy udziale środków, o których mowa w art. 5 ust. 1 pkt 2, w tym:	0,00
	finansowane środkami określonymi w art. 5 ust. 1 pkt 2 ustawy	0,00
	Różnica (1-2)	0,00
	Nadwyżka budżetowa z lat ubiegłych angażowana w budżecie roku bieżącego	0,00
	w tym: na pokrycie deficytu budżetu	0,00
	Wolne środki, o których mowa w art. 217 ust. 2 pkt 6 ufp, angażowane w budżecie roku bieżącego	0,00
	w tym: na pokrycie deficytu budżetu	0,00
	Inne przychody nie związane z zaciąganiem długu	0,00
	w tym: na pokrycie deficytu budżetu	0,00
	Środki do dyspozycji (3+4+5)	0,00
	Splata i obsługa długu, z tego:	0,00
	rozkłady z tytułu spłaty rat kapitałowych oraz wykupu papierów wartościowych, w tym:	0,00
	kwota wyłączeń z art. 243 ust. 3 pkt 1 ufp oraz art. 169 ust. 3 sufp przypadająca na dany rok budżetowy	0,00
	wydatki bieżące na obsługę długu, w tym:	0,00
	odsetki i dyskonto	0,00
	Inne rozchody (bez spłaty długu np. udzielane pożyczki)	0,00
	Środki do dyspozycji (6-7-8)	0,00

Zal_1_WPF_wg_przeplwow

Lp.	Wyszczególnienie	2042
	Wydatki majątkowe, w tym:	0,00
	wydatki majątkowe objęte limitem art. 226 ust. 4 ufp	0,00
	na projekty realizowane przy udziale środków, o których mowa w art. 5 ust. 1 pkt 2, w tym:	0,00
	finansowane środkami określonymi w art. 5 ust. 1 pkt 2 ustawy	0,00
	Kredyty, pożyczki, sprzedaż papierów wartościowych	0,00
	w tym: na pokrycie deficytu budżetu	0,00
	Rozliczenie budżetu (9-10+11)	0,00
	Kwota długu, w tym:	0,00
	dług spłacany wydatkami (zobowiązania wymagalne, umowy zaliczane do kategorii kredytów i pożyczek, itp.)	0,00
	Łączna kwota wyłączeń z art. 170 ust. 3 sufp	0,00
	Kwota zobowiązań związku współtworzonego przez jst przypadających do spłaty w danym roku budżetowym podlegająca doliczeniu zgodnie z art. 244 ufp	0,00
	Kwoty nadwyżki budżetowej planowanej w poszczególnych latach objętych prognozą **	0,00
	Wartość przejętych zobowiązań, w tym:	0,00
	od spzoz	0,00
	Kwoty ujęte w prognozie dochodów, wydatków i długu związane ze spłatą zobowiązań przejętych od spzoz	
	Dochody budżetowe z tytułu dotacji celowej z budżetu państwa o której mowa w art. 196 ustawy o działalności leczniczej	0,00
	Wysokość zobowiązań podlegających umorzeniu, o którym mowa w art. 190 ustawy o działalności leczniczej	0,00
	Wydatki na spłatę przejętych zobowiązań spzoz likwidowanego na zasadach określonych w przepisach o działalności leczniczej	0,00
	Wydatki na spłatę przejętych zobowiązań spzoz przekształconego na zasadach określonych w przepisach o działalności leczniczej, w tym:	0,00
	na spłatę przejętych zobowiązań spzoz przekształconego na zasadach określonych w przepisach o działalności leczniczej, w wysokości w jakiej nie podlegają sfinansowaniu dotacją z budżetu państwa	0,00
	Zadłużenie/dochody ogółem - max 60% z art. 170 sufp (bez wyłączeń)	0,0%
	Zadłużenie/dochody ogółem - max 60% z art. 170 sufp (po uwzględnieniu wyłączeń)	0,0%
	Planowana łączna kwota spłaty zobowiązań/dochody ogółem - max 15% z art. 169 sufp (bez wyłączeń)	0,0%
	Planowana łączna kwota spłaty zobowiązań/dochody ogółem - max 15% z art. 169 sufp (po uwzględnieniu wyłączeń)	0,0%

Zal_1_WPF_wg_przeplywow

Lp.	Wyszczególnienie	2042
	Relacja (Db-Wb+Dsm)/Do, o której mowa w art. 243 w danym roku	0,0%
	Maksymalny dopuszczalny wskaźnik spłaty z art. 243 ufp	0,0%
	Maksymalny dopuszczalny wskaźnik spłaty z art. 243 ufp (z wykonaniem za rok N-1)	0,0%
	Relacja planowanej łącznej kwoty spłaty zobowiązań do dochodów (ze związkiem oraz bez wyłączeń)	0,0%
	Spełnienie wskaźnika spłaty z art. 243 ufp po uwzględnieniu art. 244 ufp (bez wyłączeń) (planistycznego)	Spełnia
	Spełnienie wskaźnika spłaty z art. 243 ufp po uwzględnieniu art. 244 ufp (bez wyłączeń) (z wykonaniem za rok N-1)	Spełnia
	Relacja planowanej łącznej kwoty spłaty zobowiązań do dochodów (po uwzględnieniu wyłączeń UE)	0,0%
	Spełnienie wskaźnika spłaty z art. 243 ufp po uwzględnieniu art. 244 ufp (po uwzględnieniu wyłączeń UE) (planistycznego)	Spełnia
	Spełnienie wskaźnika spłaty z art. 243 ufp po uwzględnieniu art. 244 ufp (po uwzględnieniu wyłączeń UE) (z wykonaniem za rok N-1)	Spełnia
	Dochody bieżące	0,00
	Wydatki bieżące razem	0,00
	Dochody bieżące - wydatki bieżące	0,00
	Dochody ogółem	0,00
	Wydatki ogółem	0,00
	Wynik budżetu	0,00
	Przychody budżetu	0,00
	Rozchody budżetu	0,00

* środki, o których mowa w art. 5 ust. 1 pkt 2 ustawy o finansach publicznych z 20

** Przeznaczenie planowanej nadwyżki budżetowej jest szczegółowo opisane w ot

Zal_1_WPF_wg_przepliwow

Lp.	Wyszczególnienie	2043
	Dochody ogółem, z tego:	0,00
	dochody bieżące, w tym:	0,00
	środki na programy, projekty lub zadania finansowane z udziałem środków, o których mowa w art. 5 ust. 1 pkt 2 ustawy, w tym:	0,00
	środki określone w art. 5 ust. 1 pkt 2 ustawy	0,00
	dochody majątkowe, w tym:	0,00
	ze sprzedaży majątku	0,00
	środki na programy, projekty lub zadania finansowane z udziałem środków, o których mowa w art. 5 ust. 1 pkt 2, w tym:	0,00
	środki określone w art. 5 ust. 1 pkt 2 ustawy	0,00
	Wydatki bieżące (bez odsetek i prowizji od: kredytów i pożyczek oraz wyemitowanych papierów wartościowych), w tym:	0,00
	na wynagrodzenia i składki od nich naliczane	0,00
	związane z funkcjonowaniem organów JST	0,00
	z tytułu gwarancji i poręczeń, w tym:	0,00
	gwarancje i poręczenia podlegające wyłączeniu z limitów spłaty zobowiązań z art. 243 ufp/169sufp	0,00
	na pokrycie ujemnego wyniku finansowego samodzielnego publicznego zakładu opieki zdrowotnej	0,00
	wydatki bieżące objęte limitem art. 226 ust. 4 ufp	0,00
	na projekty realizowane przy udziale środków, o których mowa w art. 5 ust. 1 pkt 2, w tym:	0,00
	finansowane środkami określonymi w art. 5 ust. 1 pkt 2 ustawy	0,00
	Różnica (1-2)	0,00
	Nadwyżka budżetowa z lat ubiegłych angażowana w budżecie roku bieżącego	0,00
	w tym: na pokrycie deficytu budżetu	0,00
	Wolne środki, o których mowa w art. 217 ust. 2 pkt 6 ufp, angażowane w budżecie roku bieżącego	0,00
	w tym: na pokrycie deficytu budżetu	0,00
	Inne przychody nie związane z zaciąganiem długu	0,00
	w tym: na pokrycie deficytu budżetu	0,00
	Środki do dyspozycji (3+4+5)	0,00
	Splata i obsługa długu, z tego:	0,00
	rozkłady z tytułu spłaty rat kapitałowych oraz wykupu papierów wartościowych, w tym:	0,00
	kwota wyłączeń z art. 243 ust. 3 pkt 1 ufp oraz art. 169 ust. 3 sufp przypadająca na dany rok budżetowy	0,00
	wydatki bieżące na obsługę długu, w tym:	0,00
	odsetki i dyskonto	0,00
	Inne rozchody (bez spłaty długu np. udzielane pożyczki)	0,00
	Środki do dyspozycji (6-7-8)	0,00

Zal_1_WPF_wg_przeplwyow

Lp.	Wyszczególnienie	2043
	Wydatki majątkowe, w tym:	0,00
	wydatki majątkowe objęte limitem art. 226 ust. 4 ufp	0,00
	na projekty realizowane przy udziale środków, o których mowa w art. 5 ust. 1 pkt 2, w tym:	0,00
	finansowane środkami określonymi w art. 5 ust. 1 pkt 2 ustawy	0,00
	Kredyty, pożyczki, sprzedaż papierów wartościowych	0,00
	w tym: na pokrycie deficytu budżetu	0,00
	Rozliczenie budżetu (9-10+11)	0,00
	Kwota długu, w tym:	0,00
	dług spłacany wydatkami (zobowiązania wymagalne, umowy zaliczane do kategorii kredytów i pożyczek, itp.)	0,00
	Łączna kwota wyłączeń z art. 170 ust. 3 sufp	0,00
	Kwota zobowiązań związku współtworzonego przez jst przypadających do spłaty w danym roku budżetowym podlegająca doliczeniu zgodnie z art. 244 ufp	0,00
	Kwoty nadwyżki budżetowej planowanej w poszczególnych latach objętych prognozą **	0,00
	Wartość przejętych zobowiązań, w tym:	0,00
	od spzoz	0,00
	Kwoty ujęte w prognozie dochodów, wydatków i długu związane ze spłatą zobowiązań przejętych od spzoz	
	Dochody budżetowe z tytułu dotacji celowej z budżetu państwa o której mowa w art. 196 ustawy o działalności leczniczej	0,00
	Wysokość zobowiązań podlegających umorzeniu, o którym mowa w art. 190 ustawy o działalności leczniczej	0,00
	Wydatki na spłatę przejętych zobowiązań spzoz likwidowanego na zasadach określonych w przepisach o działalności leczniczej	0,00
	Wydatki na spłatę przejętych zobowiązań spzoz przekształconego na zasadach określonych w przepisach o działalności leczniczej, w tym:	0,00
	na spłatę przejętych zobowiązań spzoz przekształconego na zasadach określonych w przepisach o działalności leczniczej, w wysokości w jakiej nie podlegają sfinansowaniu dotacją z budżetu państwa	0,00
	Zadłużenie/dochody ogółem - max 60% z art. 170 sufp (bez wyłączeń)	0,0%
	Zadłużenie/dochody ogółem - max 60% z art. 170 sufp (po uwzględnieniu wyłączeń)	0,0%
	Planowana łączna kwota spłaty zobowiązań/dochody ogółem - max 15% z art. 169 sufp (bez wyłączeń)	0,0%
	Planowana łączna kwota spłaty zobowiązań/dochody ogółem - max 15% z art. 169 sufp (po uwzględnieniu wyłączeń)	0,0%

Zal_1_WPF_wg_przeplwyow

Lp.	Wyszczególnienie	2043
	Relacja (Db-Wb+Dsm)/Do, o której mowa w art. 243 w danym roku	0,0%
	Maksymalny dopuszczalny wskaźnik spłaty z art. 243 ufp	0,0%
	Maksymalny dopuszczalny wskaźnik spłaty z art. 243 ufp (z wykonaniem za rok N-1)	0,0%
	Relacja planowanej łącznej kwoty spłaty zobowiązań do dochodów (ze związkiem oraz bez wyłączeń)	0,0%
	Spełnienie wskaźnika spłaty z art. 243 ufp po uwzględnieniu art. 244 ufp (bez wyłączeń) (planistycznego)	Spełnia
	Spełnienie wskaźnika spłaty z art. 243 ufp po uwzględnieniu art. 244 ufp (bez wyłączeń) (z wykonaniem za rok N-1)	Spełnia
	Relacja planowanej łącznej kwoty spłaty zobowiązań do dochodów (po uwzględnieniu wyłączeń UE)	0,0%
	Spełnienie wskaźnika spłaty z art. 243 ufp po uwzględnieniu art. 244 ufp (po uwzględnieniu wyłączeń UE) (planistycznego)	Spełnia
	Spełnienie wskaźnika spłaty z art. 243 ufp po uwzględnieniu art. 244 ufp (po uwzględnieniu wyłączeń UE) (z wykonaniem za rok N-1)	Spełnia
	Dochody bieżące	0,00
	Wydatki bieżące razem	0,00
	Dochody bieżące - wydatki bieżące	0,00
	Dochody ogółem	0,00
	Wydatki ogółem	0,00
	Wynik budżetu	0,00
	Przychody budżetu	0,00
	Rozchody budżetu	0,00

* środki, o których mowa w art. 5 ust. 1 pkt 2 ustawy o finansach publicznych z 20

** Przeznaczenie planowanej nadwyżki budżetowej jest szczegółowo opisane w ot